



waterschap
Hollandse
Delta

waterschap Hollandse Delta

Handelsweg 1.00 Postbus 4103 2980 GC Ridderkerk
tel. 088 9743000 fax 088 9743001 www.wshd.nl info@wshd.nl

**Legger primaire waterkering
28-1-2010**

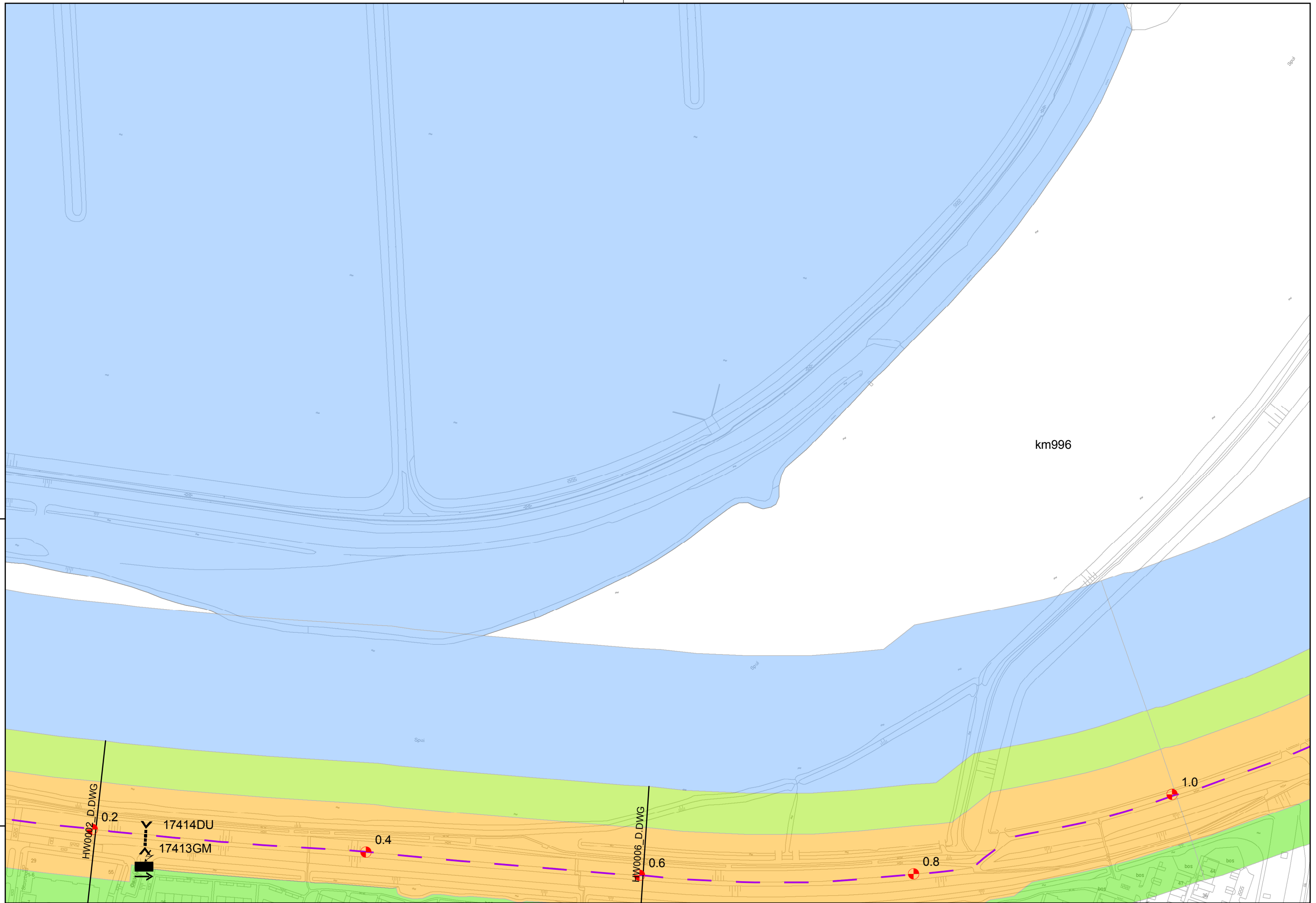

Regio: Voorne Putten

Schaal: 1:2.500

Auteur: C.P. van Putten

Referentie: 08176G01

Bladnummer: VP_35



waterschap
Hollandse
Delta

waterschap Hollandse Delta

Handelsweg 1.00 Postbus 4103 2980 GC Ridderkerk
tel. 088 9743000 fax 088 9743001 www.wshd.nl info@wshd.nl

**Legger primaire waterkering
28-1-2010**



Regio: Voorne Putten

Schaal: 1:2.500

Auteur: C.P. van Putten

Referentie: 08176G01

Bladnummer: VP_36



waterschap
Hollandse
Delta

waterschap Hollandse Delta

Handelsweg 1.00 Postbus 4103 2980 GC Ridderkerk
tel. 088 9743000 fax 088 9743001 www.wshd.nl info@wshd.nl

**Legger primaire waterkering
28-1-2010**



Regio: Voorne Putten

Schaal: 1:2.500

Auteur: C.P. van Putten

Referentie: 08176G01

Bladnummer: VP_37



waterschap
Hollandse
Delta

waterschap Hollandse Delta

Handelsweg 100 Postbus 4103 2980 GC Ridderkerk
tel. 088 9743000 fax 088 9743001 www.wshd.nl info@wshd.nl

**Legger primaire waterkering
28-1-2010**



Regio: Voorne Putten

Schaal: 1:2.500

Auteur: C.P. van Putten

Referentie: 08176G01

Bladnummer: VP_38



waterschap
Hollandse
Delta

waterschap Hollandse Delta

Handelsweg 1.00 Postbus 4103 2980 GC Ridderkerk
tel. 088 9743000 fax 088 9743001 www.wshd.nl info@wshd.nl

**Legger primaire waterkering
28-1-2010**

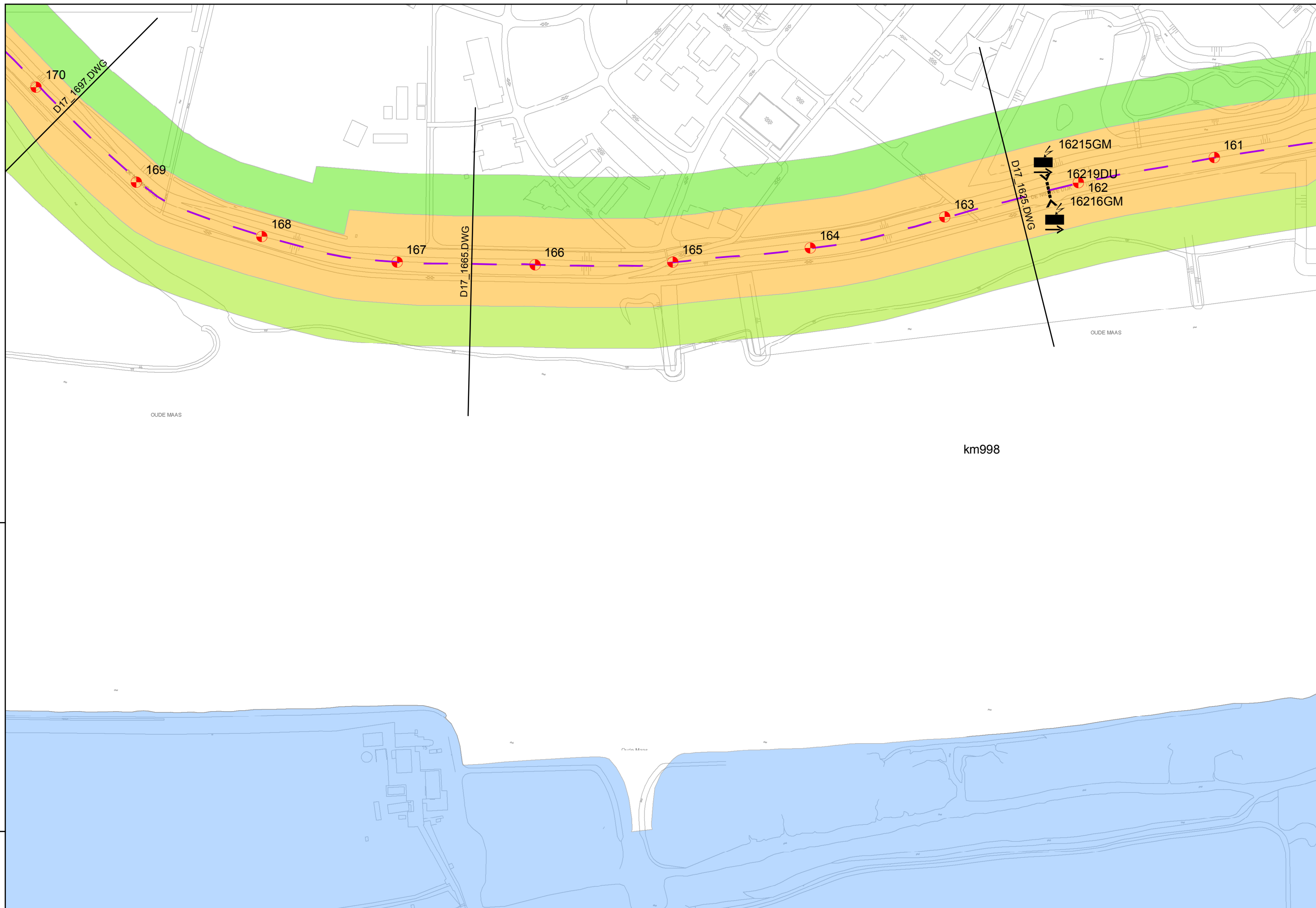

Regio: Voorne Putten

Schaal: 1:2.500

Auteur: C.P. van Putten

Referentie: 08176G01

Bladnummer: VP_39



waterschap
Hollandse
Delta

waterschap Hollandse Delta

Handelsweg 1.00 Postbus 4103 2980 GC Ridderkerk
tel. 088 9743000 fax 088 9743001 www.wshd.nl info@wshd.nl

**Legger primaire waterkering
28-1-2010**

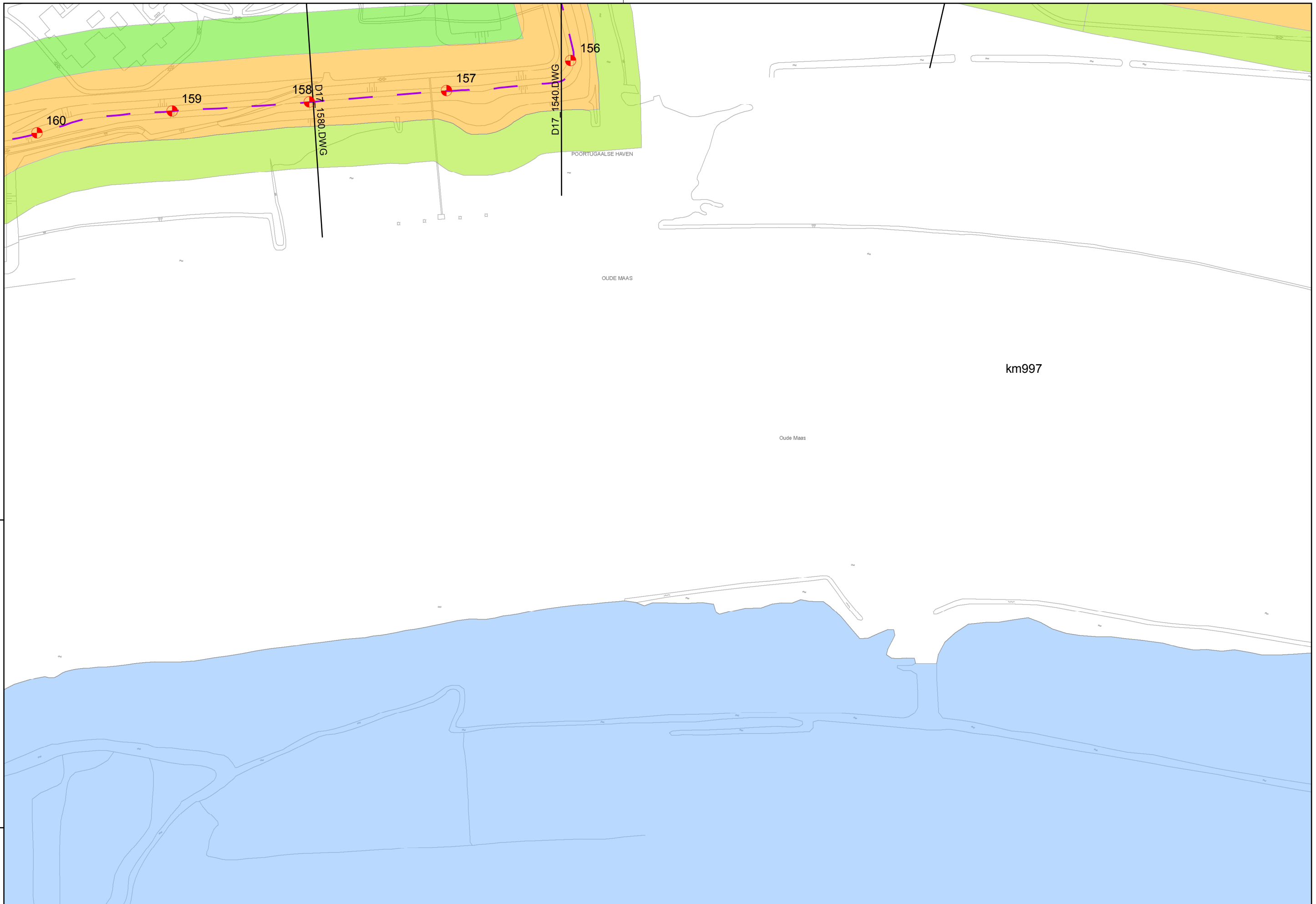

Regio: Voorne Putten

Schaal: 1:2.500

Auteur: C.P. van Putten

Referentie: 08176G01

Bladnummer: VP_40



waterschap
**Hollandse
Delta**

waterschap Hollandse Delta

Handelsweg 1.00 Postbus 4103 2980 GC Ridderkerk
tel. 088 9743000 fax 088 9743001 www.wshd.nl info@wshd.nl

**Legger primaire waterkering
28-1-2010**

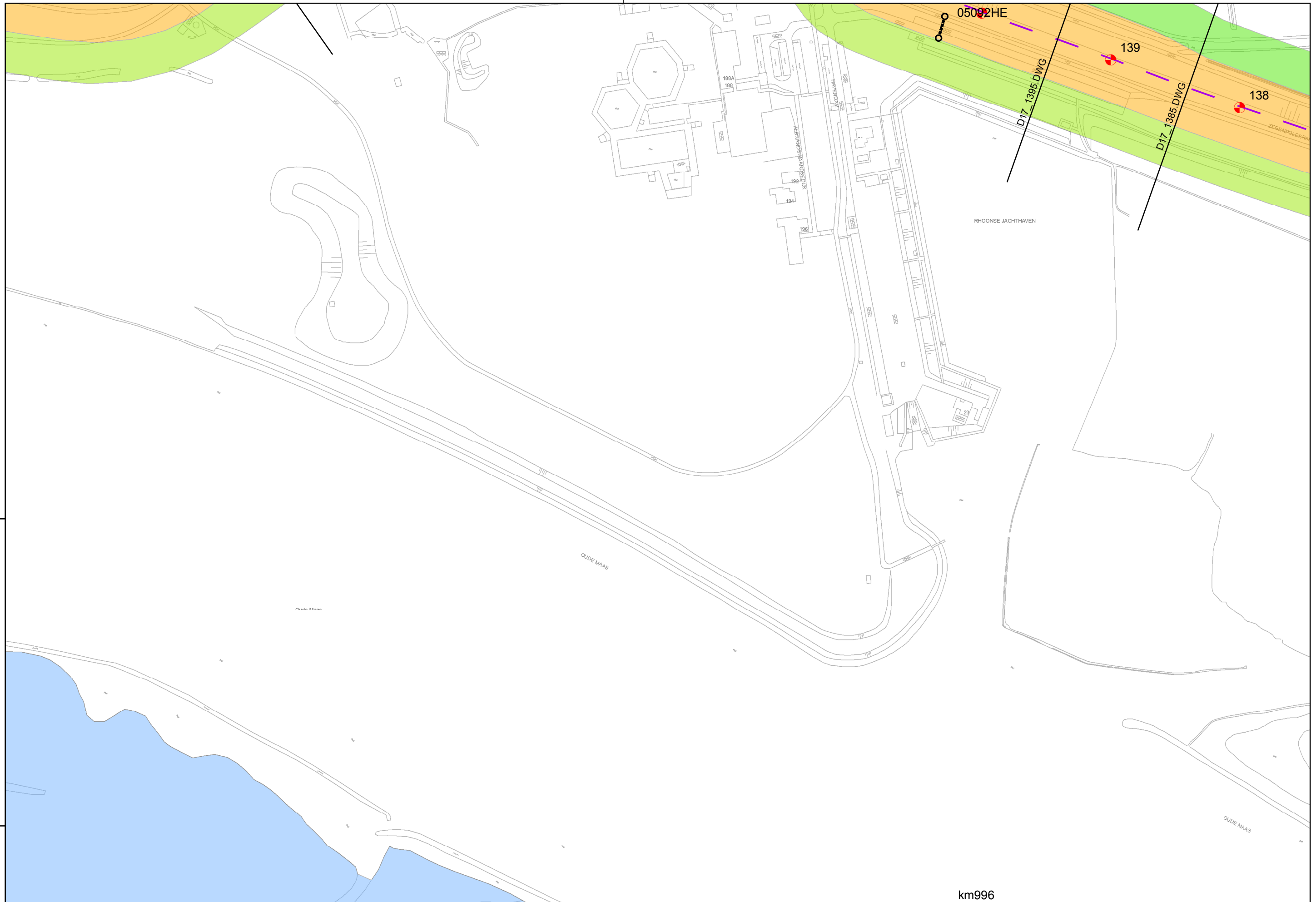

Regio: Voorne Putten

Schaal: 1:2.500

Auteur: C.P. van Putten

Referentie: 08176G01

Bladnummer: VP_41

km996



waterschap
Hollandse
Delta

waterschap Hollandse Delta

Handelsweg 1.00 Postbus 4103 2980 GC Ridderkerk
tel. 088 9743000 fax 088 9743001 www.wshd.nl info@wshd.nl

**Legger primaire waterkering
28-1-2010**

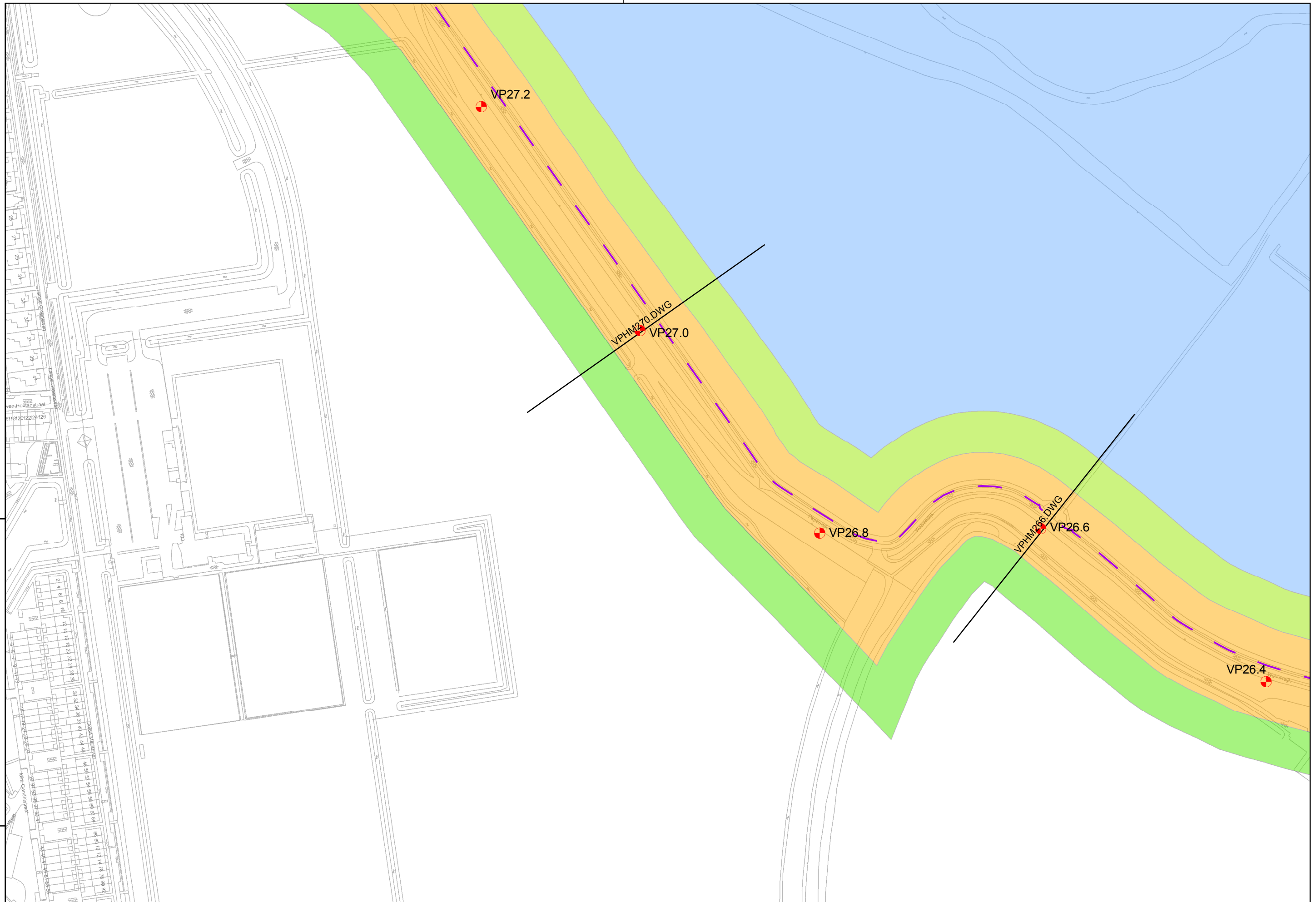

Regio: Voorne Putten

Schaal: 1:2.500

Auteur: C.P. van Putten

Referentie: 08176G01

Bladnummer: VP_42



waterschap
Hollandse
Delta

waterschap Hollandse Delta

Handelsweg 1.00 Postbus 4103 2980 GC Ridderkerk
tel. 088 9743000 fax 088 9743001 www.wshd.nl info@wshd.nl

**Legger primaire waterkering
28-1-2010**



Regio: Voorne Putten

Schaal: 1:2.500

Auteur: C.P. van Putten

Referentie: 08176G01

Bladnummer: VP_43



waterschap
Hollandse
Delta

waterschap Hollandse Delta

Handelsweg 1.00 Postbus 4103 2980 GC Ridderkerk
tel. 088 9743000 fax 088 9743001 www.wshd.nl info@wshd.nl

**Legger primaire waterkering
28-1-2010**

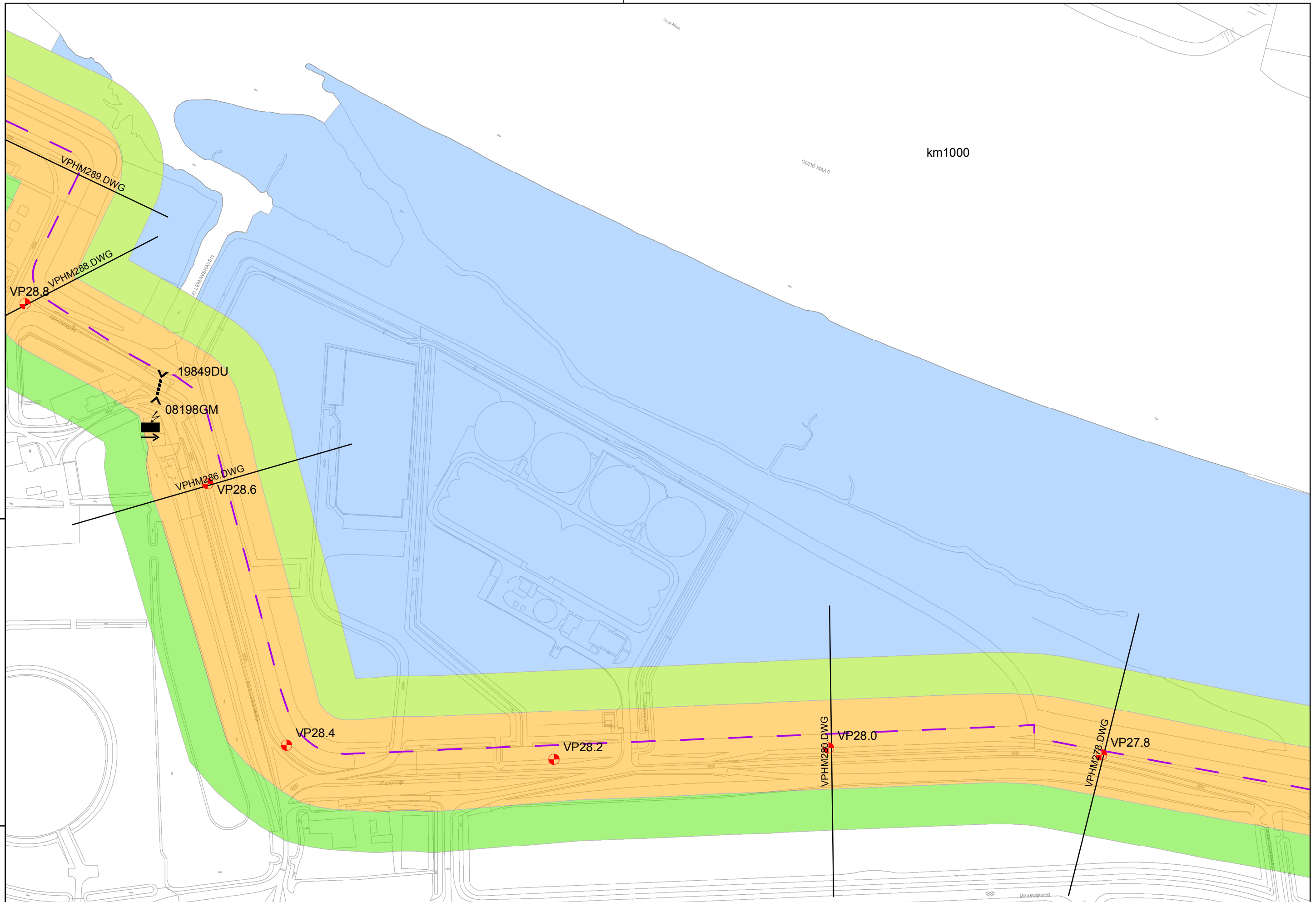

Regio: Voorne Putten

Schaal: 1:2.500

Auteur: C.P. van Putten

Referentie: 08176G01

Bladnummer: VP_44



waterschap
Hollandse
Delta

waterschap Hollandse Delta

Handisweg 1.00 Postbus 4103 2980 GC Ridderkerk
tel. 088 9743000 fax 088 9743001 www.wshd.nl info@wshd.nl

Legger primaire waterkering
28-1-2010



Regio: Voorne Putten

Schaal: 1:2.500

Auteur: C.P. van Putten

Referentie: 08176G01

Bladnummer: VP_45



waterschap
Hollandse
Delta

waterschap Hollandse Delta

Handelsweg 1.00 Postbus 4103 2980 GC Ridderkerk
tel. 088 9743000 fax 088 9743001 www.wshd.nl info@wshd.nl

Legger primaire waterkering
28-1-2010

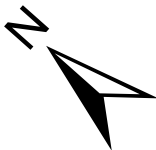

km1002

Oude Maas

OUDE MAAS

Oude Maas

VPHM306.DWG

VP30.6

VP30.4

VPHM302.DWG

VP30.2

VP30.0

VP29.8

00034TU

Regio: Voorne Putten

Schaal: 1:2.500

Auteur: C.P. van Putten

Referentie: 08176G01

Bladnummer: VP_46



waterschap
Hollandse
Delta

waterschap Hollandse Delta

Handelsweg 1.00 Postbus 4103 2980 GC Ridderkerk
tel. 088 9743000 fax 088 9743001 www.wshd.nl info@wshd.nl

**Legger primaire waterkering
28-1-2010**

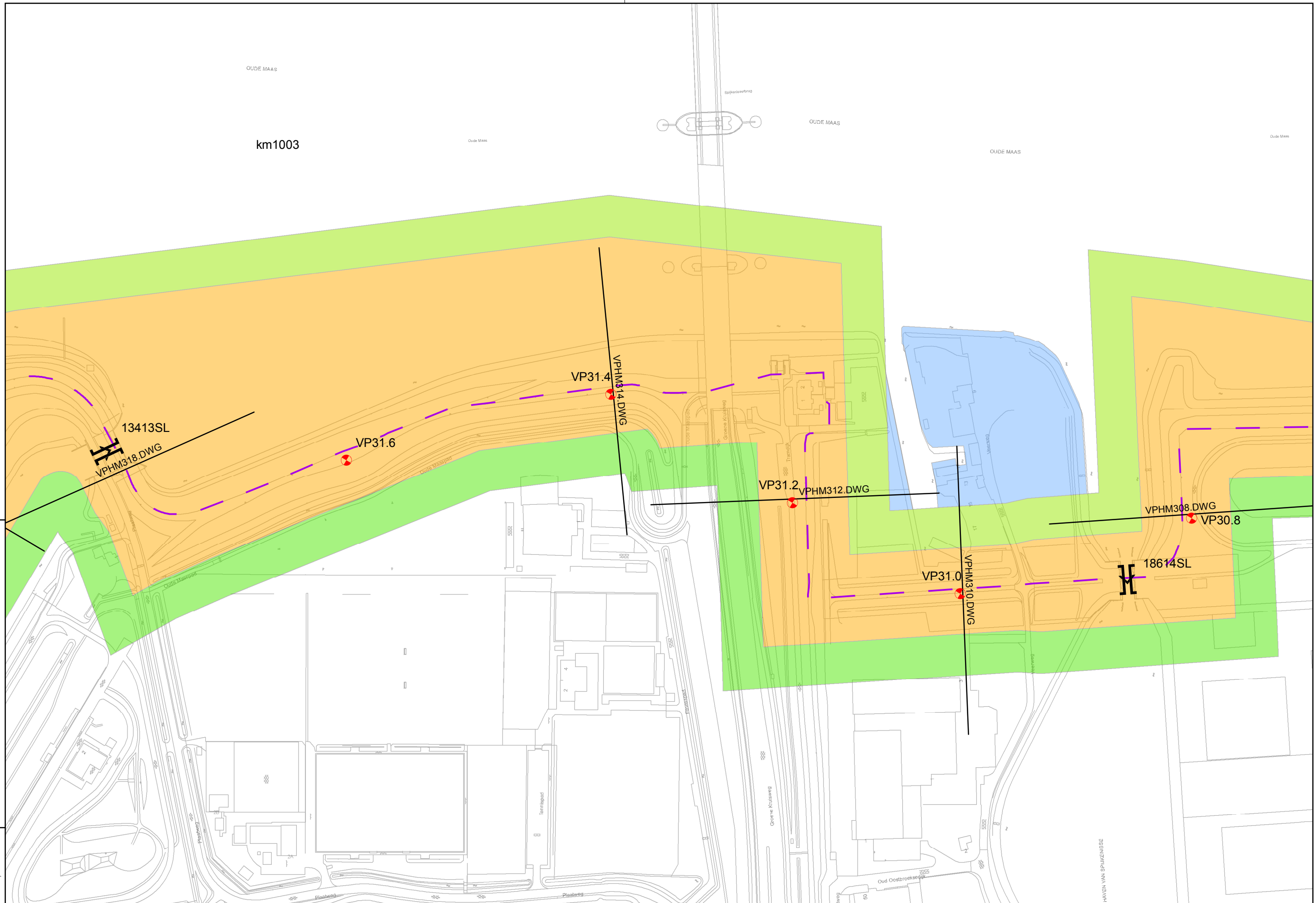
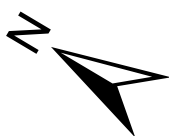

Regio: Voorne Putten

Schaal: 1:2.500

Auteur: C.P. van Putten

Referentie: 08176G01

Bladnummer: VP_47



waterschap
Hollandse
Delta

waterschap Hollandse Delta

Handelsweg 100 Postbus 4103 2980 GC Ridderkerk
tel. 088 9743000 fax 088 9743001 www.wshd.nl info@wshd.nl

**Legger primaire waterkering
28-1-2010**

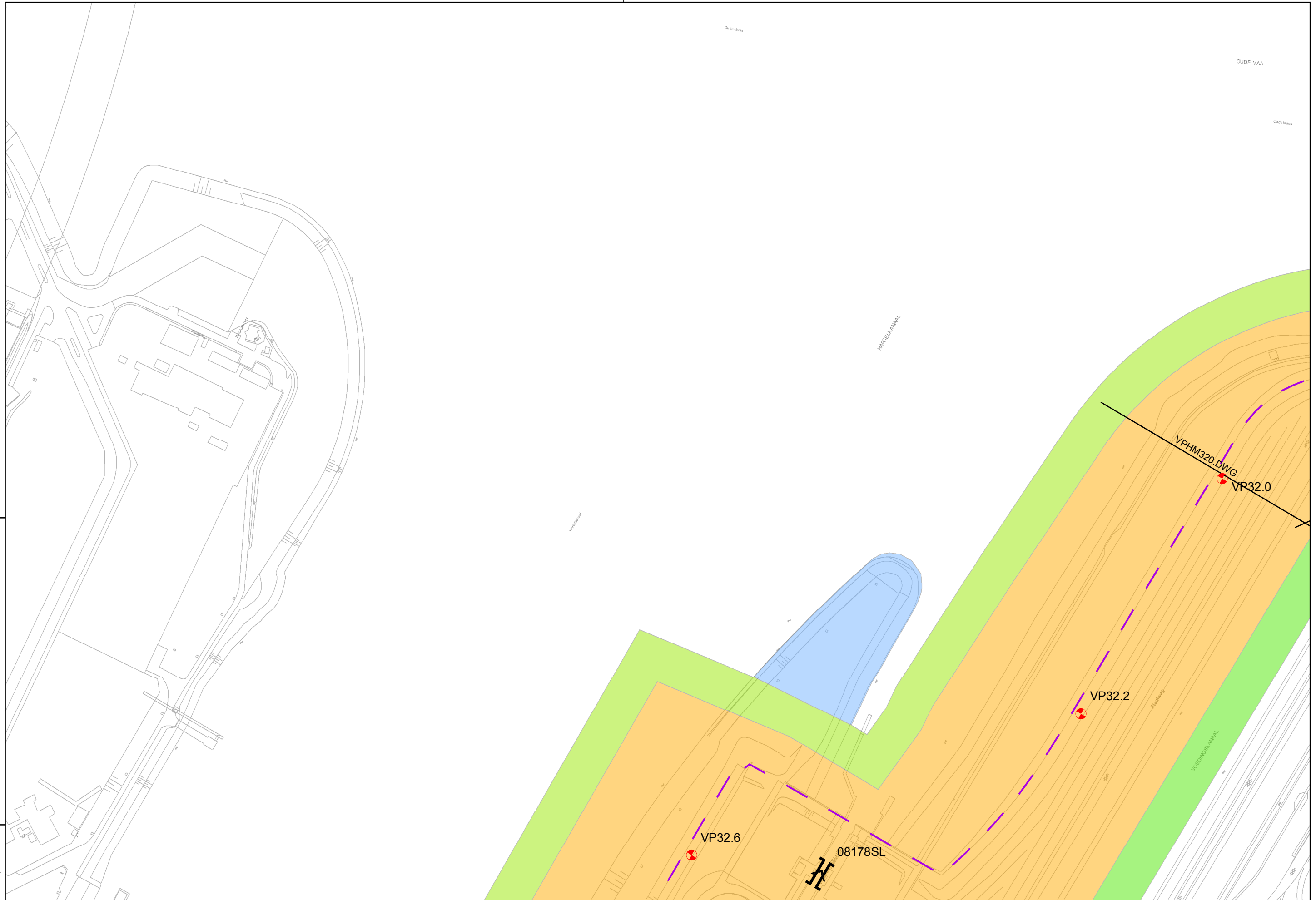
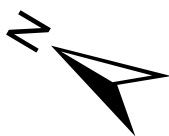

Regio: Voorne Putten

Schaal: 1:2.500

Auteur: C.P. van Putten

Referentie: 08176G01

Bladnummer: VP_48



waterschap
Hollandse
Delta

waterschap Hollandse Delta

Handelsweg 1.00 Postbus 4103 2980 GC Ridderkerk
tel. 088 9743000 fax 088 9743001 www.wshd.nl info@wshd.nl

**Legger primaire waterkering
28-1-2010**

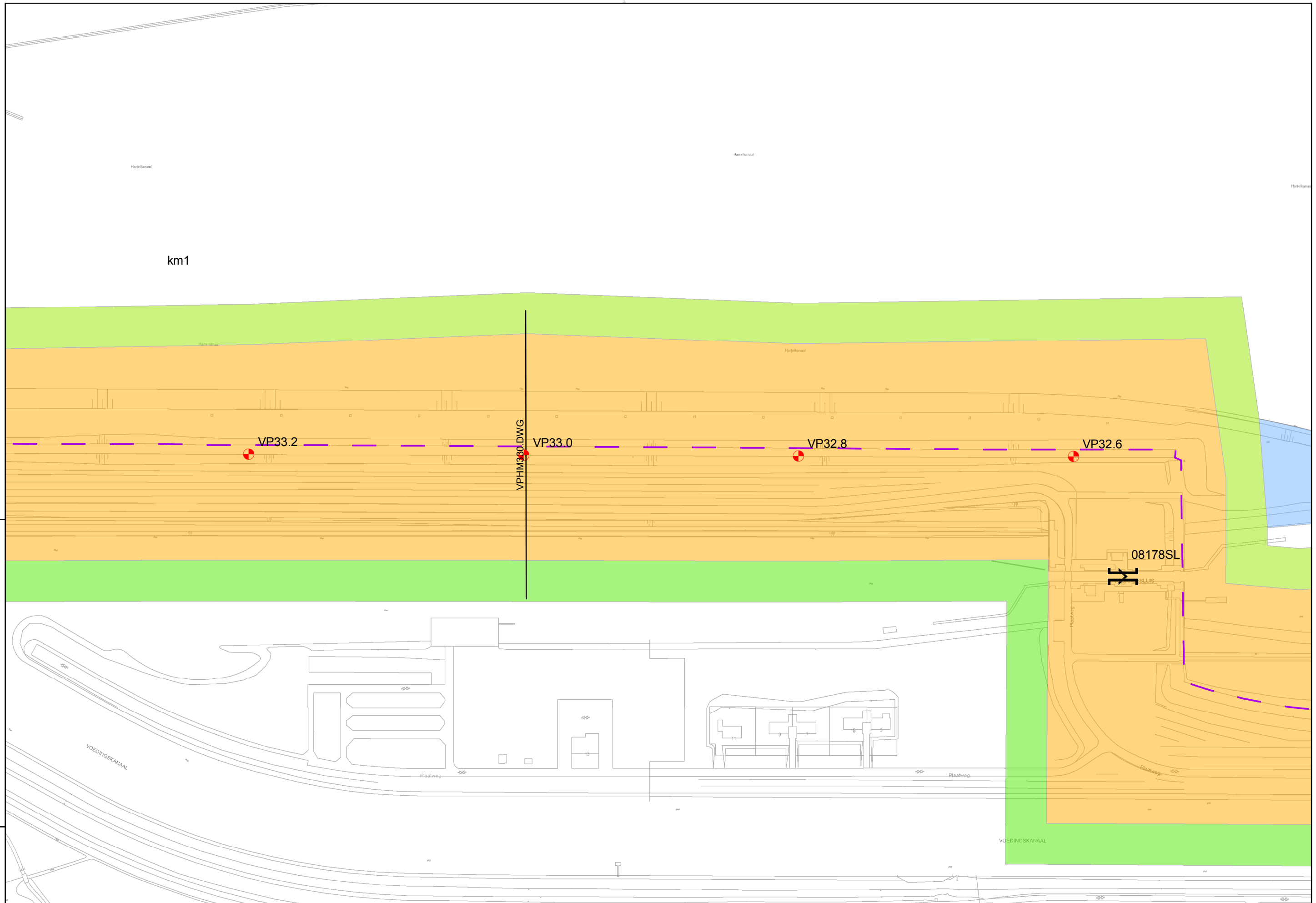

Regio: Voorne Putten

Schaal: 1:2.500

Auteur: C.P. van Putten

Referentie: 08176G01

Bladnummer: VP_49



waterschap
Hollandse
Delta

waterschap Hollandse Delta

Handelsweg 1.00 Postbus 4103 2980 GC Ridderkerk
tel. 088 9743000 fax 088 9743001 www.wshd.nl info@wshd.nl

**Legger primaire waterkering
28-1-2010**

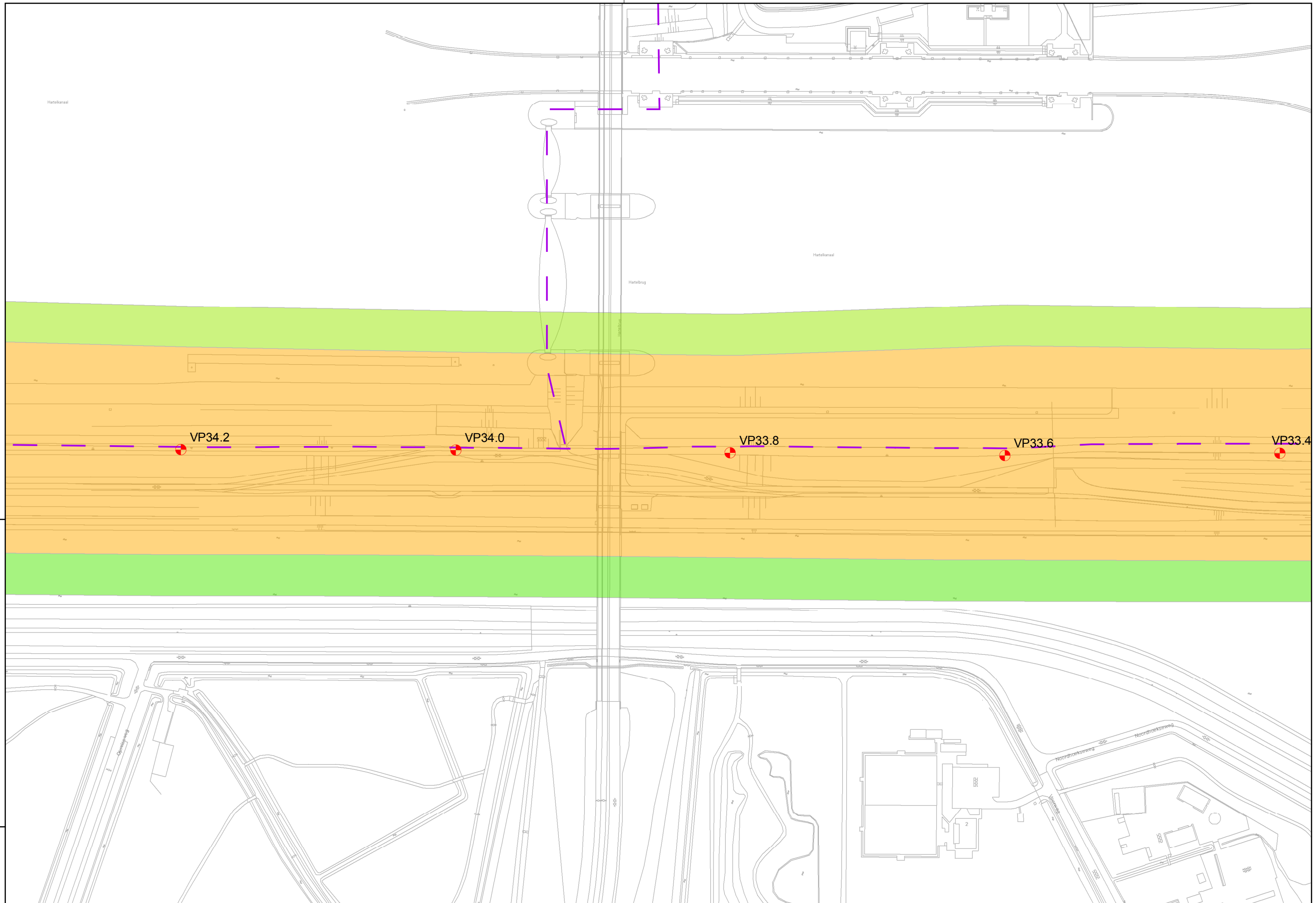

Regio: Voorne Putten

Schaal: 1:2.500

Auteur: C.P. van Putten

Referentie: 08176G01

Bladnummer: VP_50



waterschap
Hollandse
Delta

waterschap Hollandse Delta

Handelsweg 1.00 Postbus 4103 2980 GC Ridderkerk
tel. 088 9743000 fax 088 9743001 www.wshd.nl info@wshd.nl

**Legger primaire waterkering
28-1-2010**

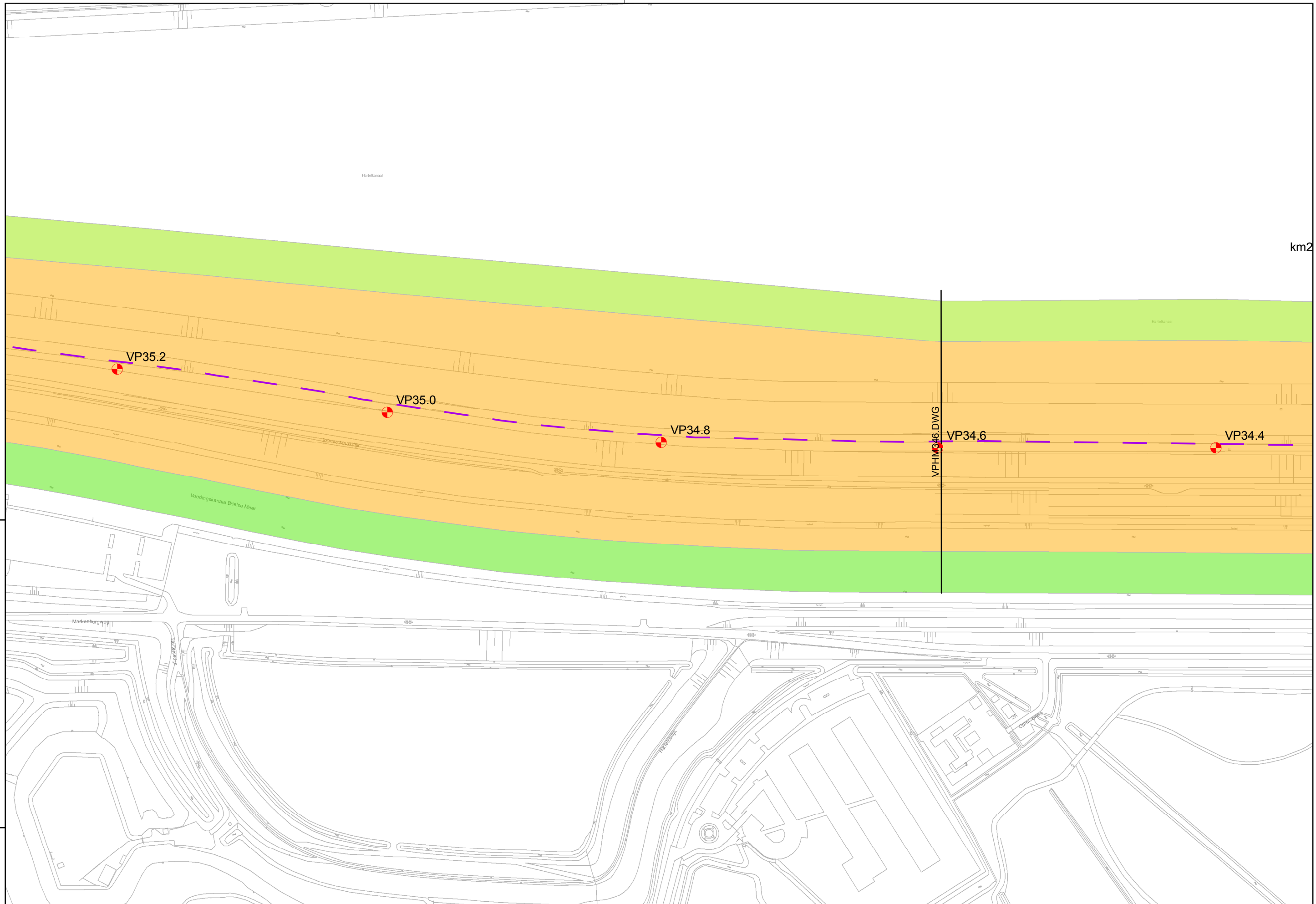

Regio: Voorne Putten

Schaal: 1:2.500

Auteur: C.P. van Putten

Referentie: 08176G01

Bladnummer: VP_51



waterschap
Hollandse
Delta

waterschap Hollandse Delta

Handelsweg 1.00 Postbus 4103 2980 GC Ridderkerk
tel. 088 9743000 fax 088 9743001 www.wshd.nl info@wshd.nl

**Legger primaire waterkering
28-1-2010**



Regio: Voorne Putten

Schaal: 1:2.500

Auteur: C.P. van Putten

Referentie: 08176G01

Bladnummer: VP_52



waterschap
Hollandse
Delta

waterschap Hollandse Delta

Handelsweg 1.00 Postbus 4103 2980 GC Ridderkerk
tel. 088 9743000 fax 088 9743001 www.wshd.nl info@wshd.nl

**Legger primaire waterkering
28-1-2010**

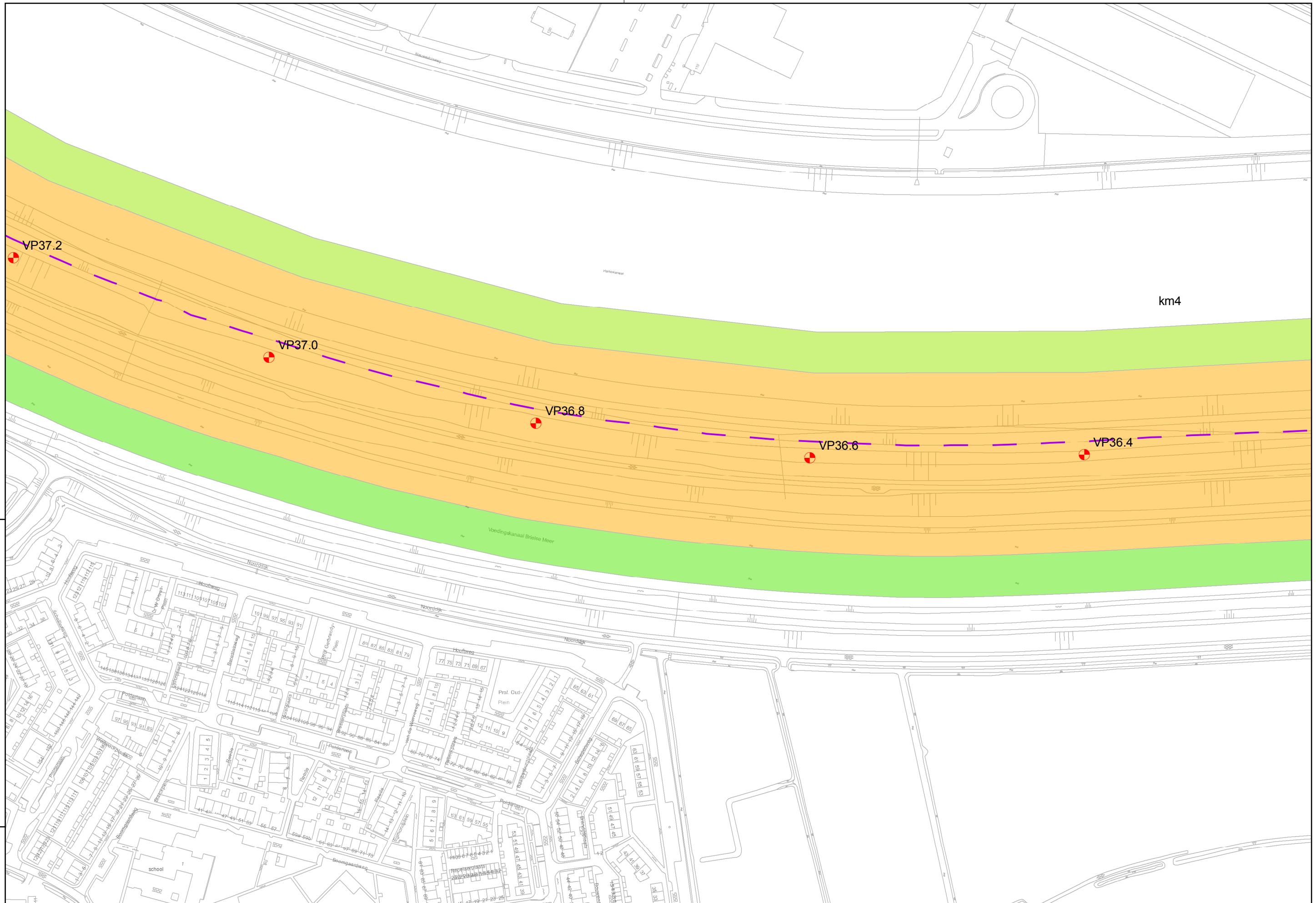

Regio: Voorne Putten

Schaal: 1:2.500

Auteur: C.P. van Putten

Referentie: 08176G01

Bladnummer: VP_53



waterschap
Hollandse
Delta

waterschap Hollandse Delta

Handelsweg 1.00 Postbus 4103 2980 GC Ridderkerk
tel. 088 9743000 fax 088 9743001 www.wshd.nl info@wshd.nl

**Legger primaire waterkering
28-1-2010**



Regio: Voorne Putten

Schaal: 1:2.500

Auteur: C.P. van Putten

Referentie: 08176G01

Bladnummer: VP_54



waterschap
Hollandse
Delta

waterschap Hollandse Delta

Handelsweg 1.00 Postbus 4103 2980 GC Ridderkerk
tel. 088 9743000 fax 088 9743001 www.wshd.nl info@wshd.nl

**Legger primaire waterkering
28-1-2010**

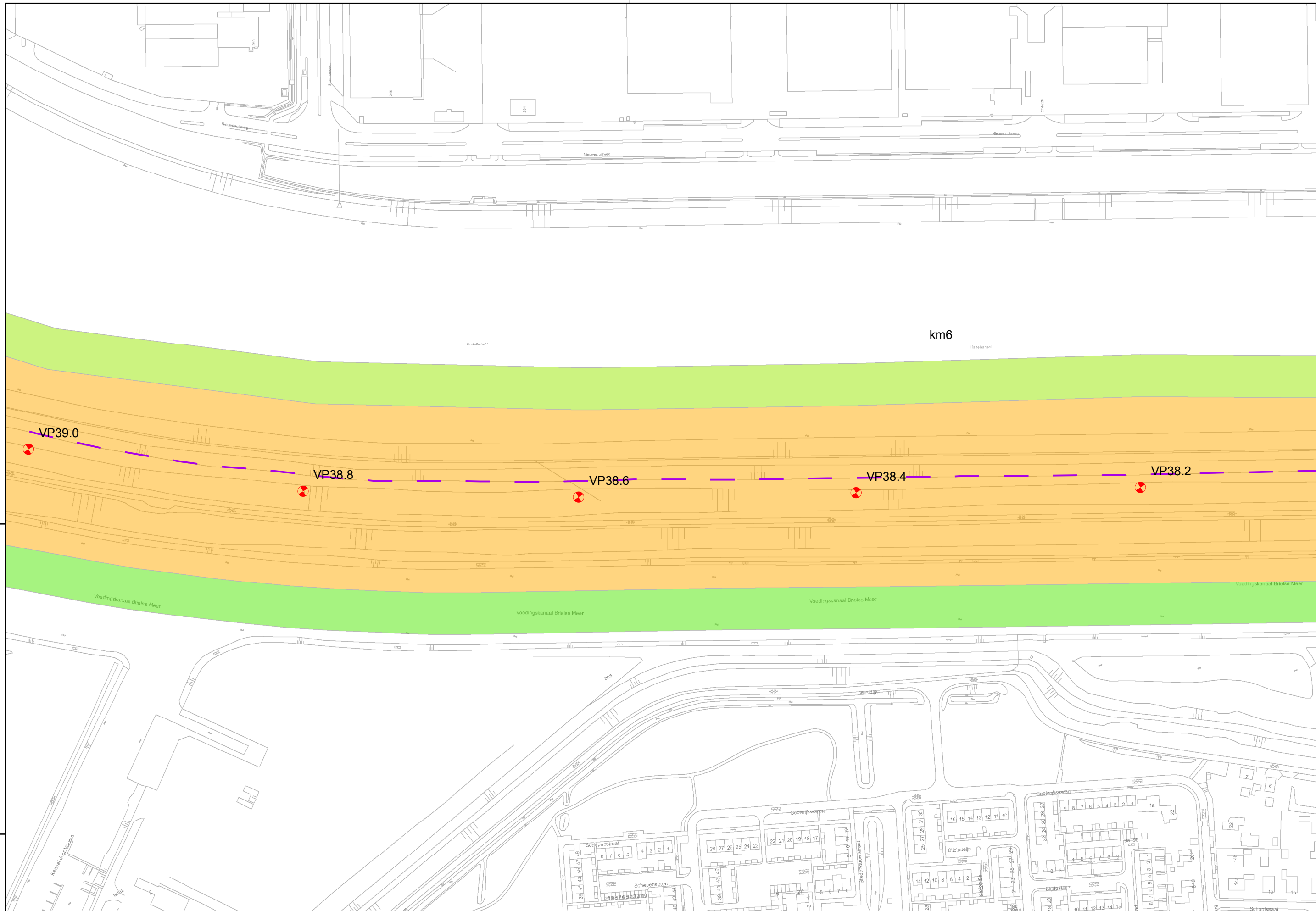

Regio: Voorne Putten

Schaal: 1:2.500

Auteur: C.P. van Putten

Referentie: 08176G01

Bladnummer: VP_55



waterschap
Hollandse
Delta

waterschap Hollandse Delta

Handelsweg 100 Postbus 4103 2980 GC Ridderkerk
tel. 088 9743000 fax 088 9743001 www.wshd.nl info@wshd.nl

**Legger primaire waterkering
28-1-2010**

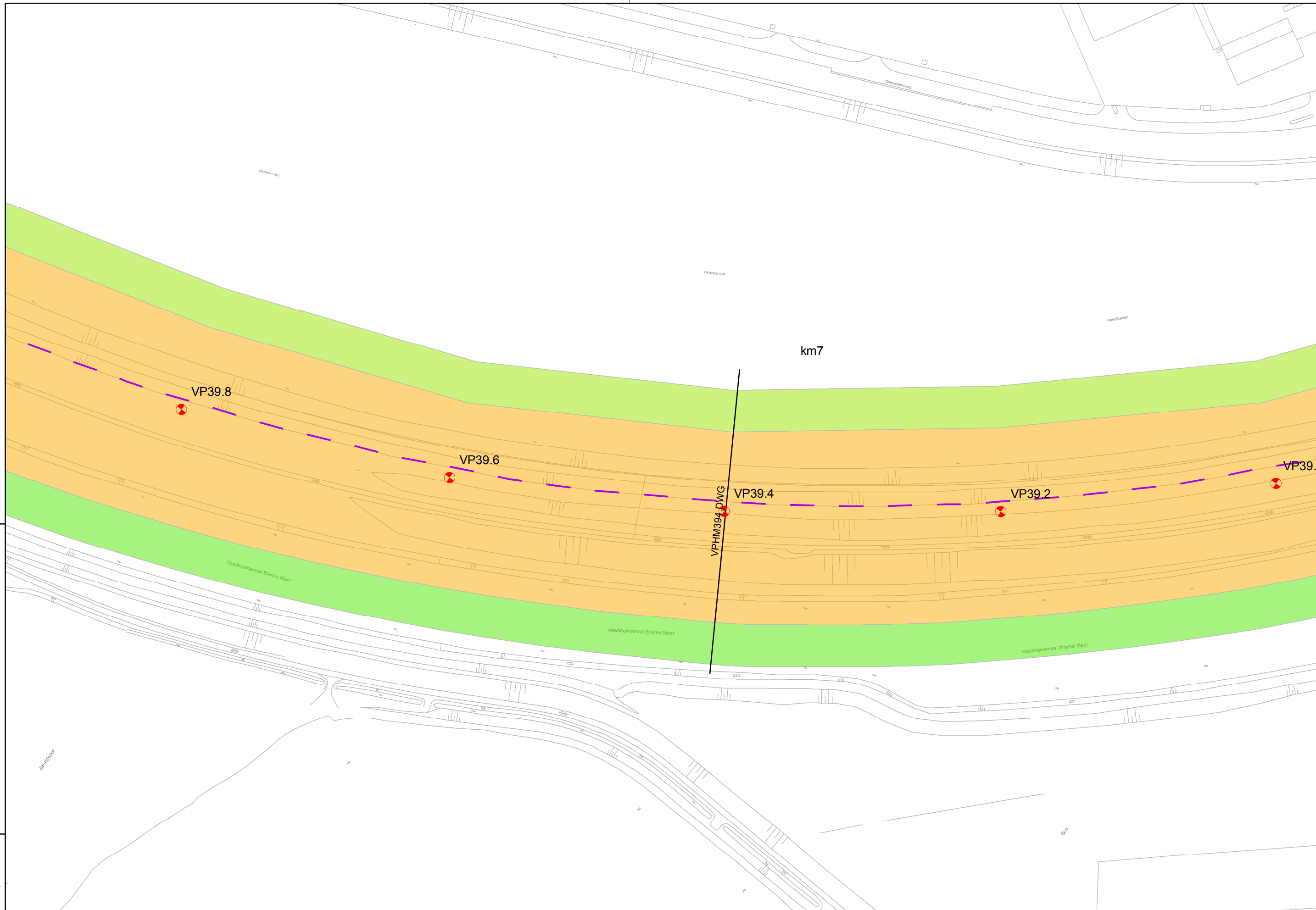
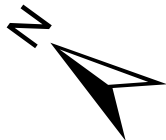

Regio: Voorne Putten

Schaal: 1:2.500

Auteur: C.P. van Putten

Referentie: 08176G01

Bladnummer: VP_56



waterschap
Hollandse
Delta

waterschap Hollandse Delta

Handelsweg 1.00 Postbus 4103 2980 GC Ridderkerk
tel. 088 9743000 fax 088 9743001 www.wshd.nl info@wshd.nl

**Legger primaire waterkering
28-1-2010**

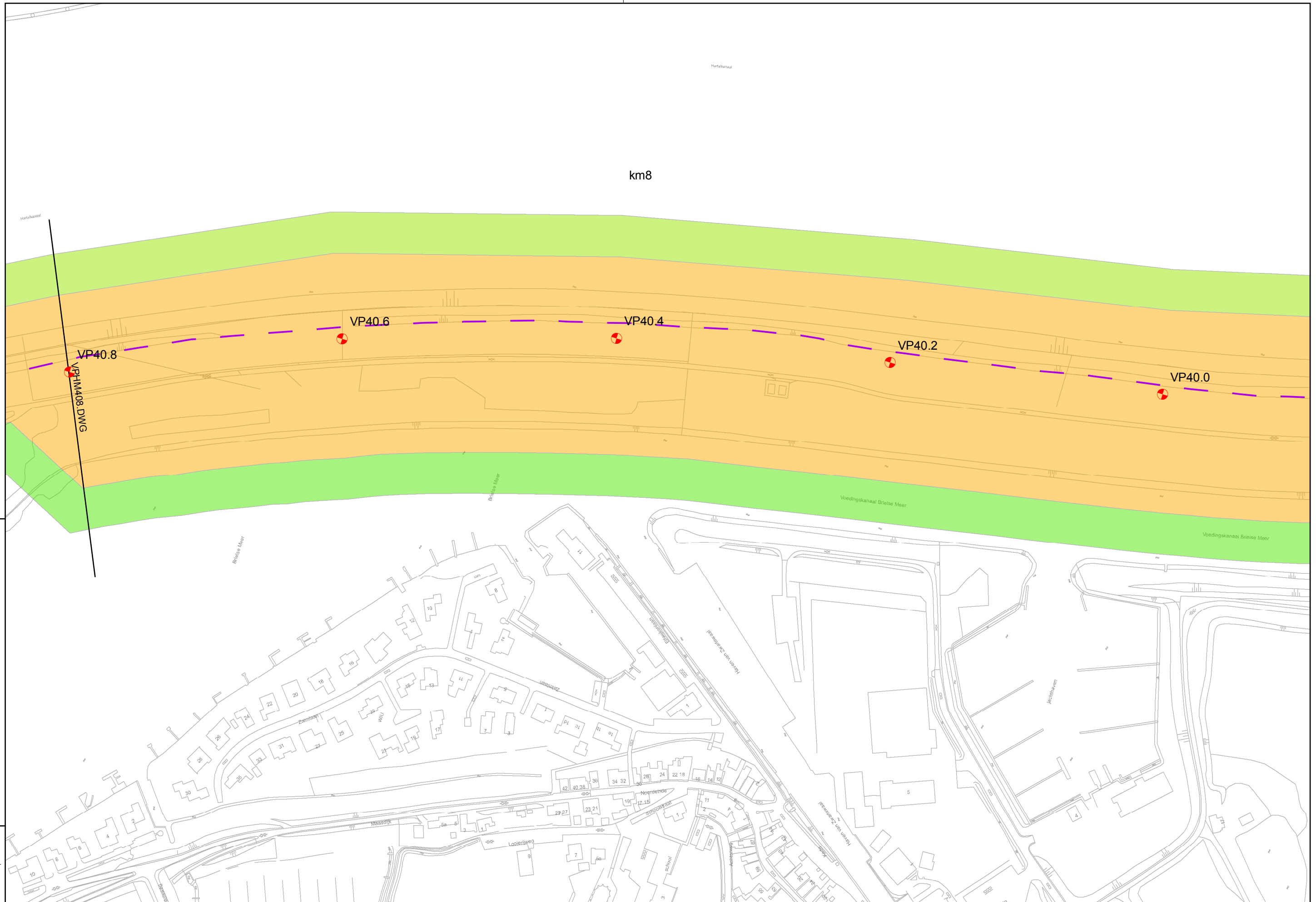

Regio: Voorne Putten

Schaal: 1:2.500

Auteur: C.P. van Putten

Referentie: 08176G01

Bladnummer: VP_57



waterschap
Hollandse
Delta

waterschap Hollandse Delta

Handelsweg 1.00 Postbus 4103 2980 GC Ridderkerk
tel. 088 9743000 fax 088 9743001 www.wshd.nl info@wshd.nl

**Legger primaire waterkering
28-1-2010**

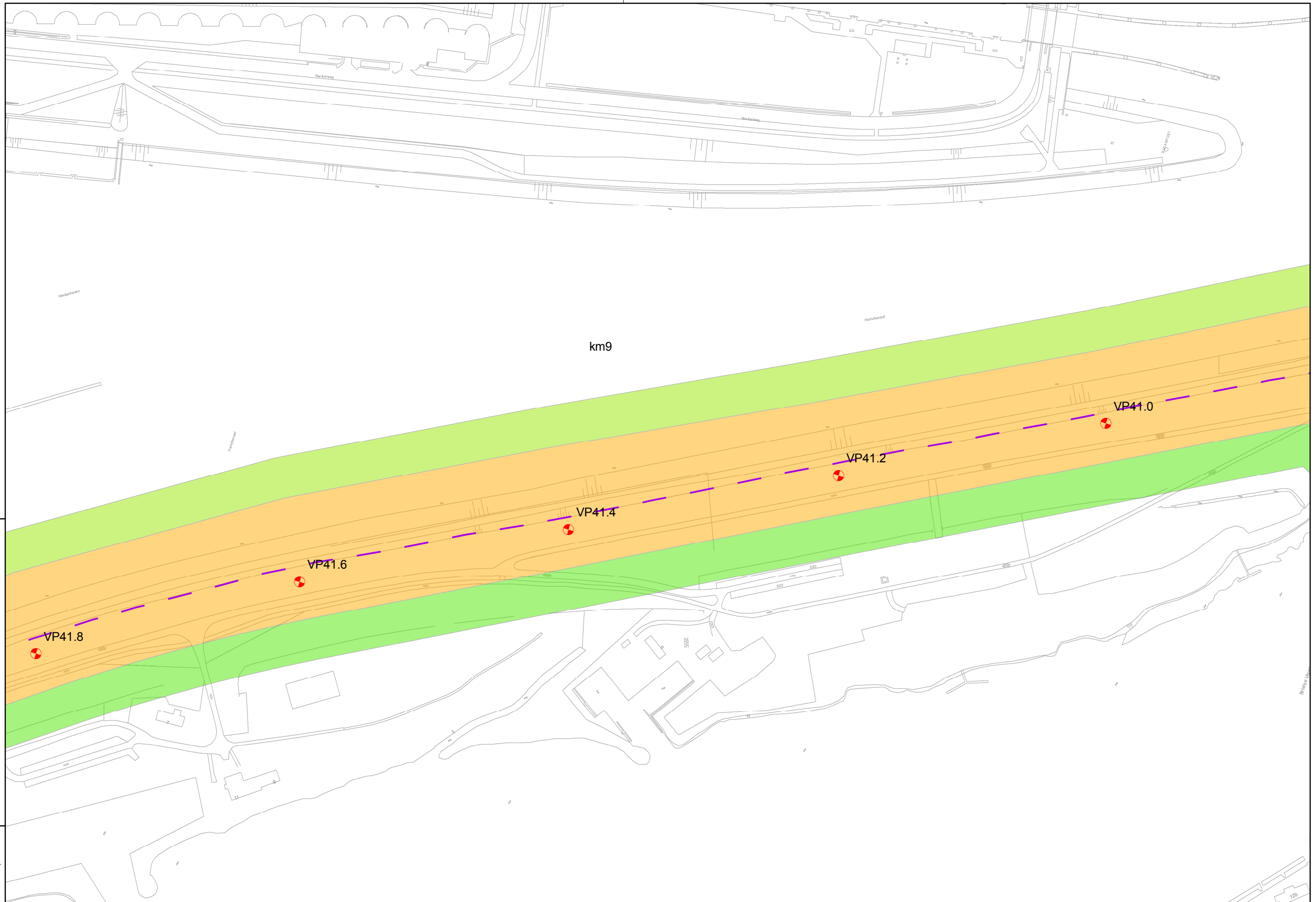

Regio: Voorne Putten

Schaal: 1:2.500

Auteur: C.P. van Putten

Referentie: 08176G01

Bladnummer: VP_58



waterschap
Hollandse
Delta

waterschap Hollandse Delta

Handelsweg 1.00 Postbus 4103 2980 GC Ridderkerk
tel. 088 9743000 fax 088 9743001 www.wshd.nl info@wshd.nl

**Legger primaire waterkering
28-1-2010**

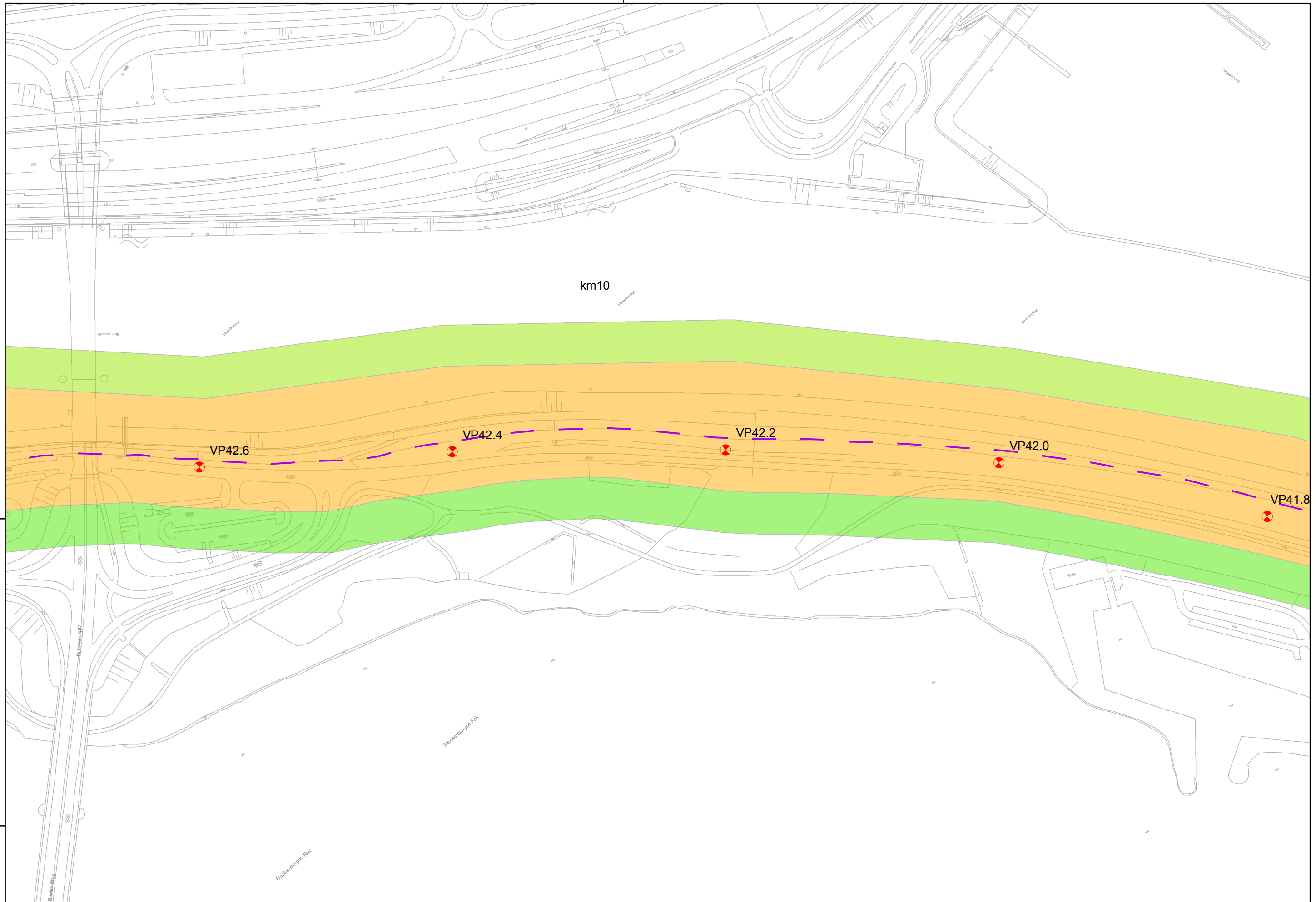

Regio: Voorne Putten

Schaal: 1:2.500

Auteur: C.P. van Putten

Referentie: 08176G01

Bladnummer: VP_59



waterschap
Hollandse
Delta

waterschap Hollandse Delta

Handelsweg 100 Postbus 4103 2980 GC Ridderkerk
tel. 088 9743000 fax 088 9743001 www.wshd.nl info@wshd.nl

**Legger primaire waterkering
28-1-2010**

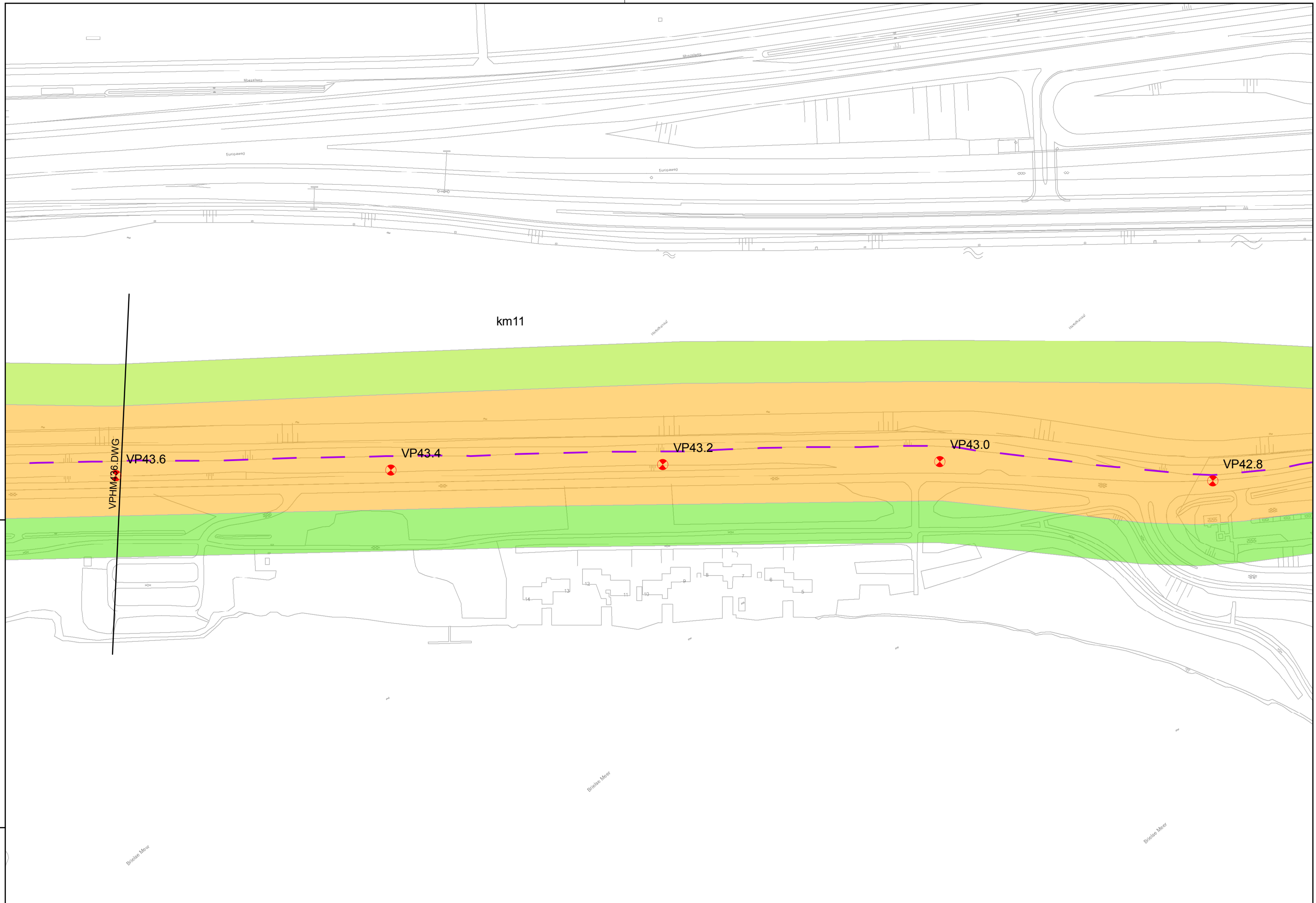

Regio: Voorne Putten

Schaal: 1:2.500

Auteur: C.P. van Putten

Referentie: 08176G01

Bladnummer: VP_60



waterschap
Hollandse
Delta

waterschap Hollandse Delta

Handelsweg 1.00 Postbus 4103 2980 GC Ridderkerk
tel. 088 9743000 fax 088 9743001 www.wshd.nl info@wshd.nl

**Legger primaire waterkering
28-1-2010**

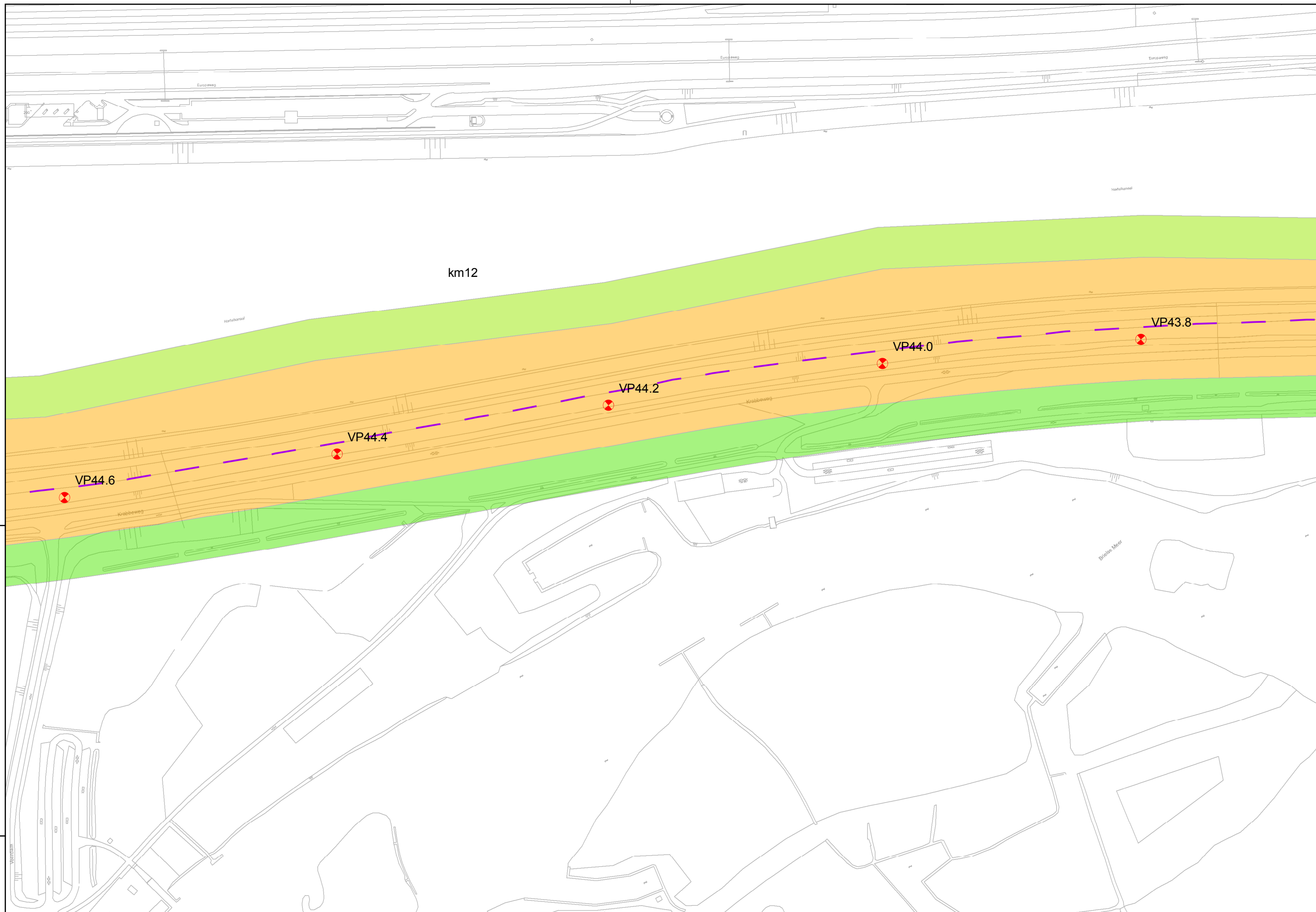

Regio: Voorne Putten

Schaal: 1:2.500

Auteur: C.P. van Putten

Referentie: 08176G01

Bladnummer: VP_61



waterschap
Hollandse
Delta

waterschap Hollandse Delta

Handelsweg 1.00 Postbus 4103 2980 GC Ridderkerk
tel. 088 9743000 fax 088 9743001 www.wshd.nl info@wshd.nl

**Legger primaire waterkering
28-1-2010**

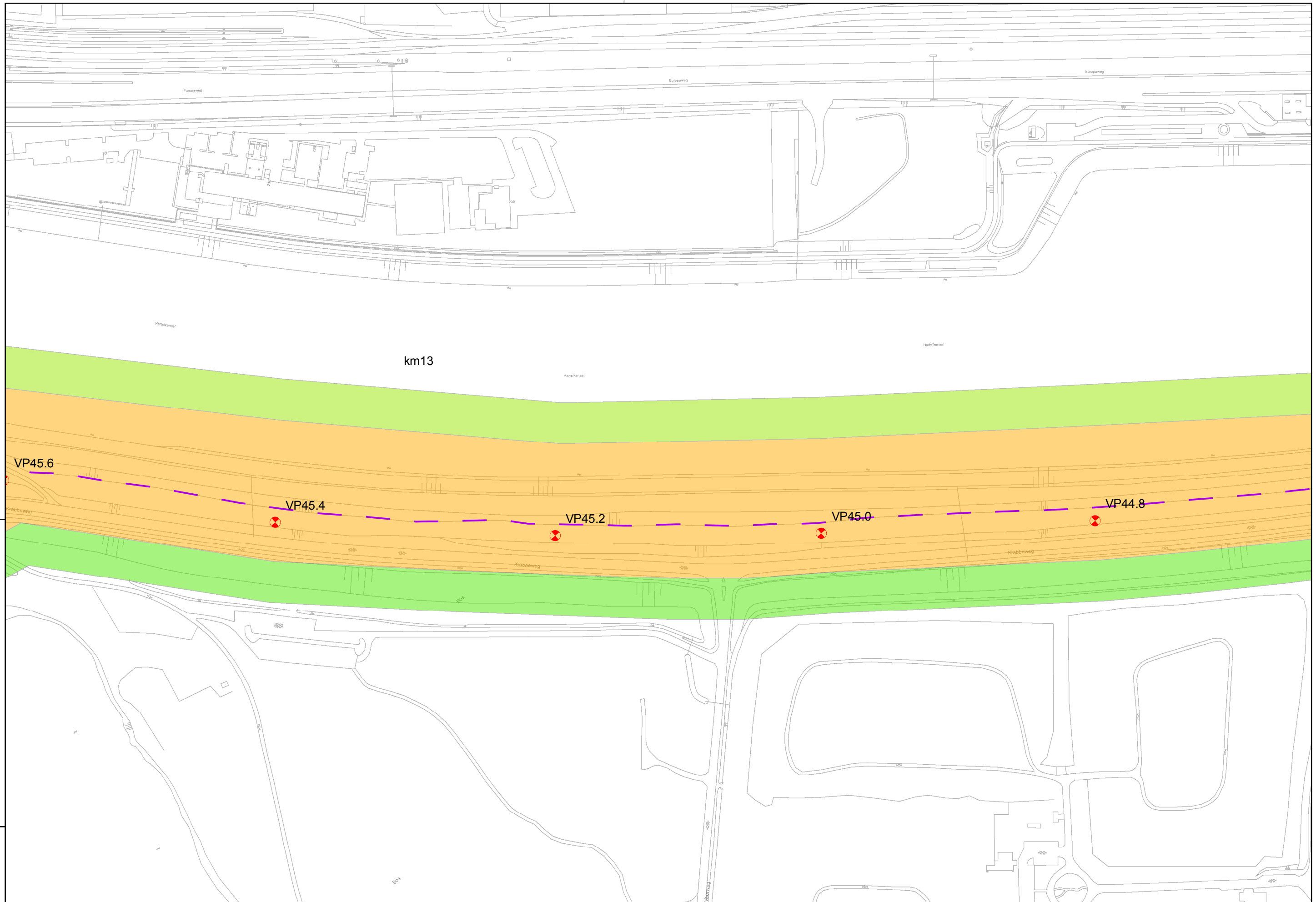

Regio: Voorne Putten

Schaal: 1:2.500

Auteur: C.P. van Putten

Referentie: 08176G01

Bladnummer: VP_62



waterschap
Hollandse
Delta

waterschap Hollandse Delta

Handelsweg 1.00 Postbus 4103 2980 GC Ridderkerk
tel. 088 9743000 fax 088 9743001 www.wshd.nl info@wshd.nl

**Legger primaire waterkering
28-1-2010**



Regio: Voorne Putten

Schaal: 1:2.500

Auteur: C.P. van Putten

Referentie: 08176G01

Bladnummer: VP_63



waterschap
Hollandse
Delta

waterschap Hollandse Delta

Handelsweg 100 Postbus 4103 2980 GC Ridderkerk
tel. 088 9743000 fax 088 9743001 www.wshd.nl info@wshd.nl

**Legger primaire waterkering
28-1-2010**



Regio: Voorne Putten

Schaal: 1:2.500

Auteur: C.P. van Putten

Referentie: 08176G01

Bladnummer: VP_64



waterschap
Hollandse
Delta

waterschap Hollandse Delta

Handelsweg 100 Postbus 4103 2980 GC Ridderkerk
tel. 088 9743000 fax 088 9743001 www.wshd.nl info@wshd.nl

**Legger primaire waterkering
28-1-2010**

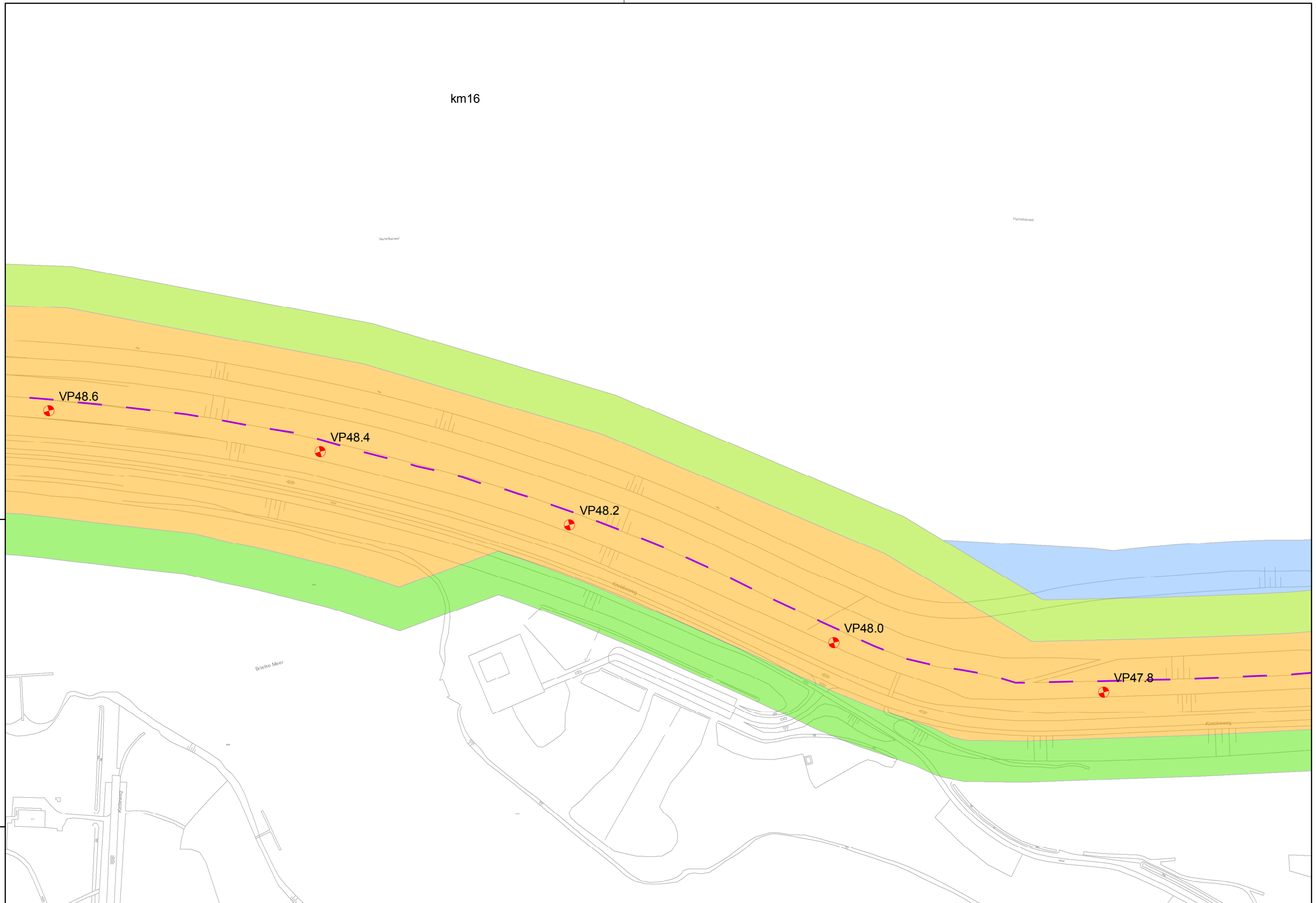

Regio: Voorne Putten

Schaal: 1:2.500

Auteur: C.P. van Putten

Referentie: 08176G01

Bladnummer: VP_65



waterschap
Hollandse
Delta

waterschap Hollandse Delta

Handelsweg 100 Postbus 4103 2980 GC Ridderkerk
tel. 088 9743000 fax 088 9743001 www.wshd.nl info@wshd.nl

**Legger primaire waterkering
28-1-2010**

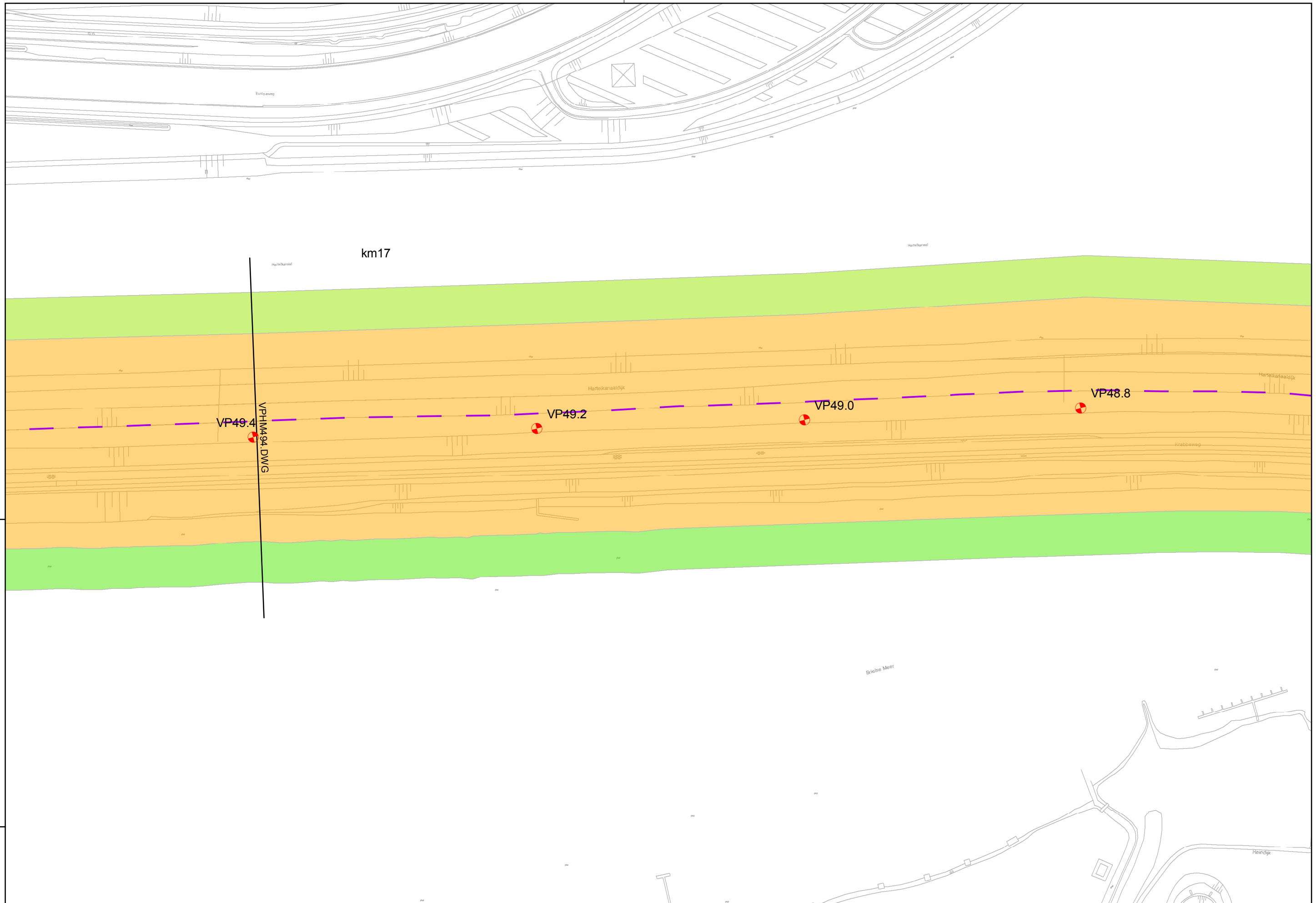

Regio: Voorne Putten

Schaal: 1:2.500

Auteur: C.P. van Putten

Referentie: 08176G01

Bladnummer: VP_66



waterschap
Hollandse
Delta

waterschap Hollandse Delta

Handelsweg 100 Postbus 4103 2980 GC Ridderkerk
tel. 088 9743000 fax 088 9743001 www.wshd.nl info@wshd.nl

**Legger primaire waterkering
28-1-2010**



Regio: Voorne Putten

Schaal: 1:2.500

Auteur: C.P. van Putten

Referentie: 08176G01

Bladnummer: VP_67



waterschap
Hollandse
Delta

waterschap Hollandse Delta

Handelsweg 1.00 Postbus 4103 2980 GC Ridderkerk
tel. 088 9743000 fax 088 9743001 www.wshd.nl info@wshd.nl

**Legger primaire waterkering
28-1-2010**

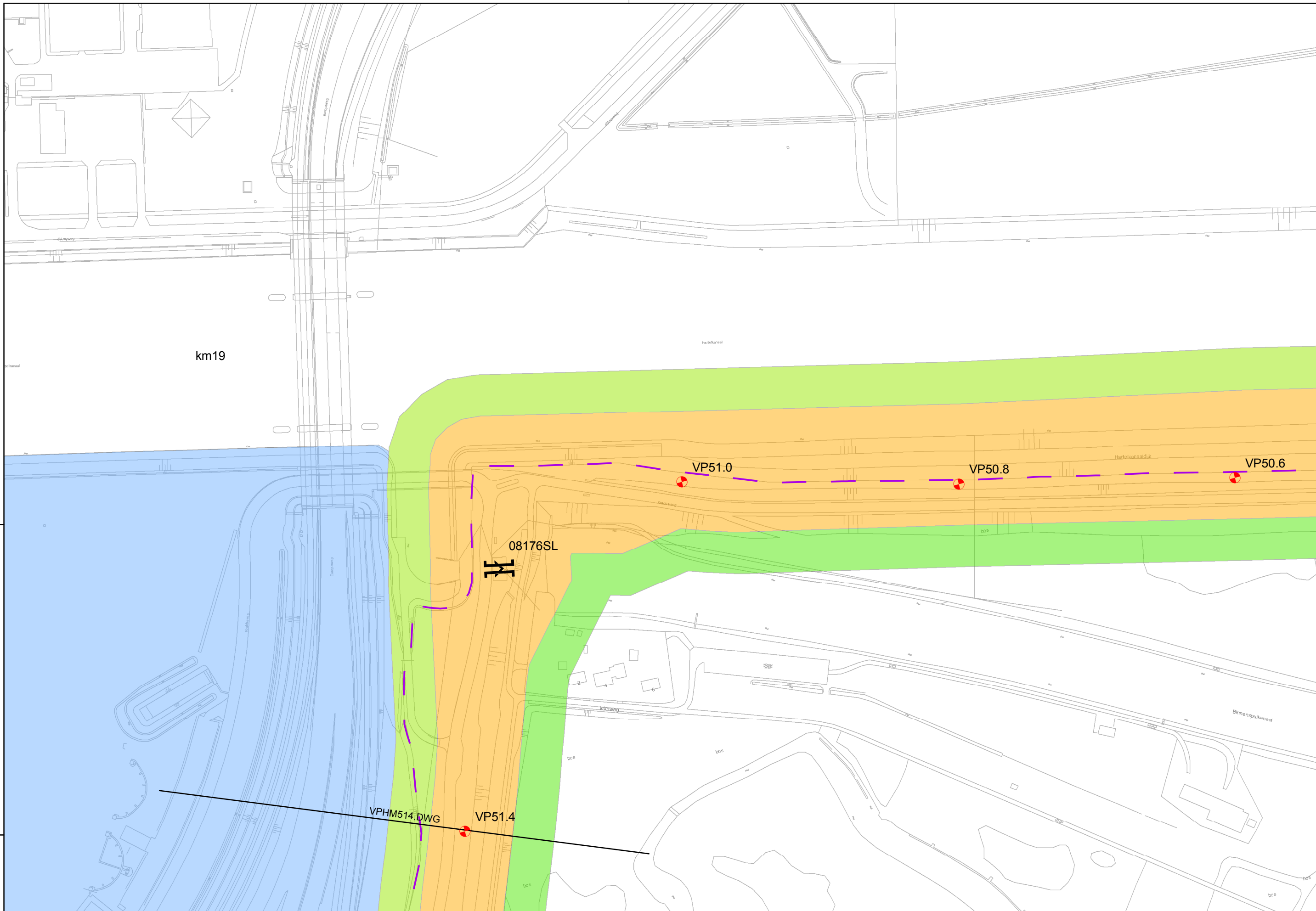

Regio: Voorne Putten

Schaal: 1:2.500

Auteur: C.P. van Putten

Referentie: 08176G01

Bladnummer: VP_68



waterschap
Hollandse
Delta

waterschap Hollandse Delta

Handelsweg 1.00 Postbus 4103 2980 GC Ridderkerk
tel. 088 9743000 fax 088 9743001 www.wshd.nl info@wshd.nl

**Legger primaire waterkering
28-1-2010**

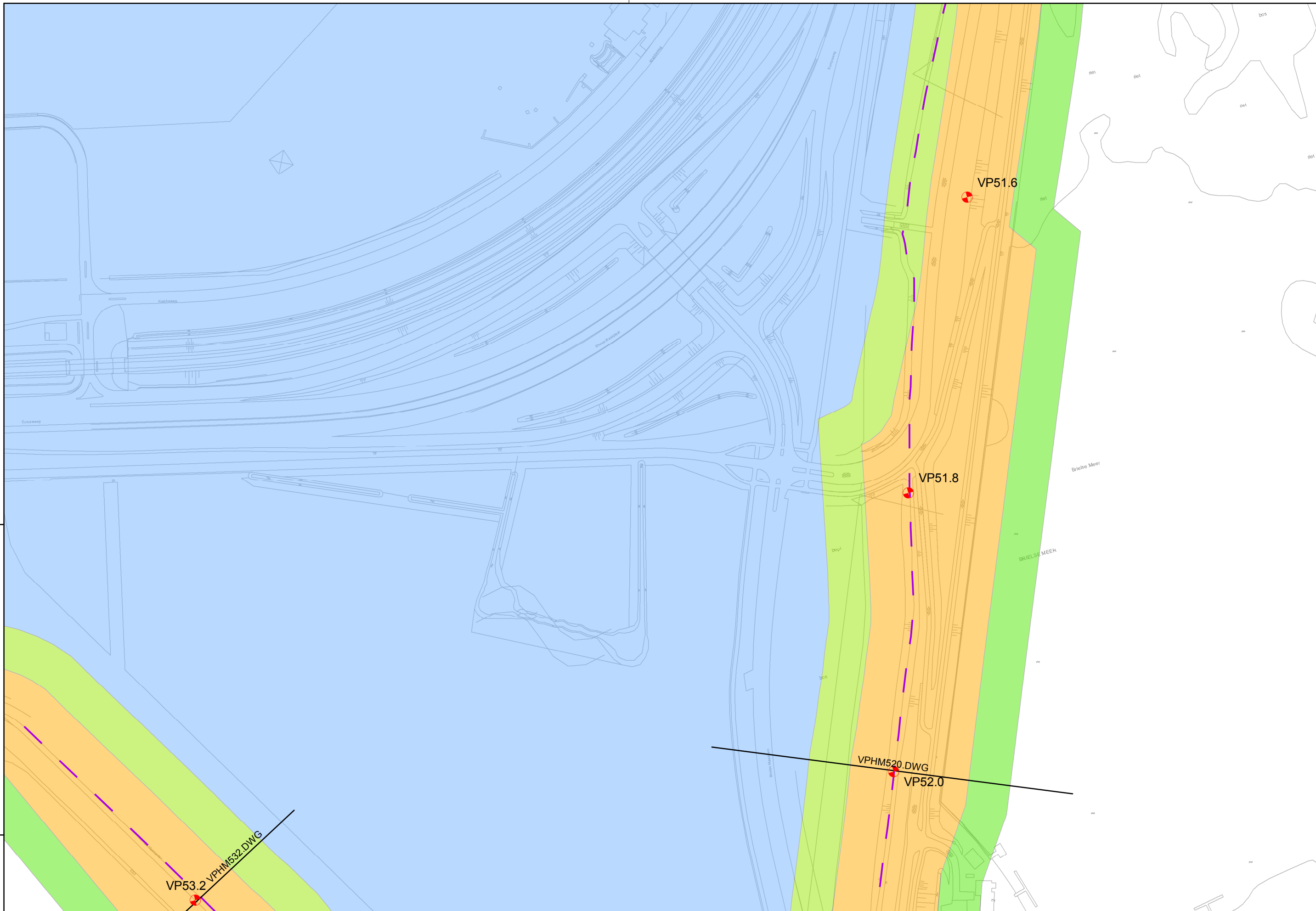

Regio: Voorne Putten

Schaal: 1:2.500

Auteur: C.P. van Putten

Referentie: 08176G01

Bladnummer: VP_69



waterschap
Hollandse
Delta

waterschap Hollandse Delta

Handelsweg 1.00 Postbus 4103 2980 GC Ridderkerk
tel. 088 9743000 fax 088 9743001 www.wshd.nl info@wshd.nl

**Legger primaire waterkering
28-1-2010**

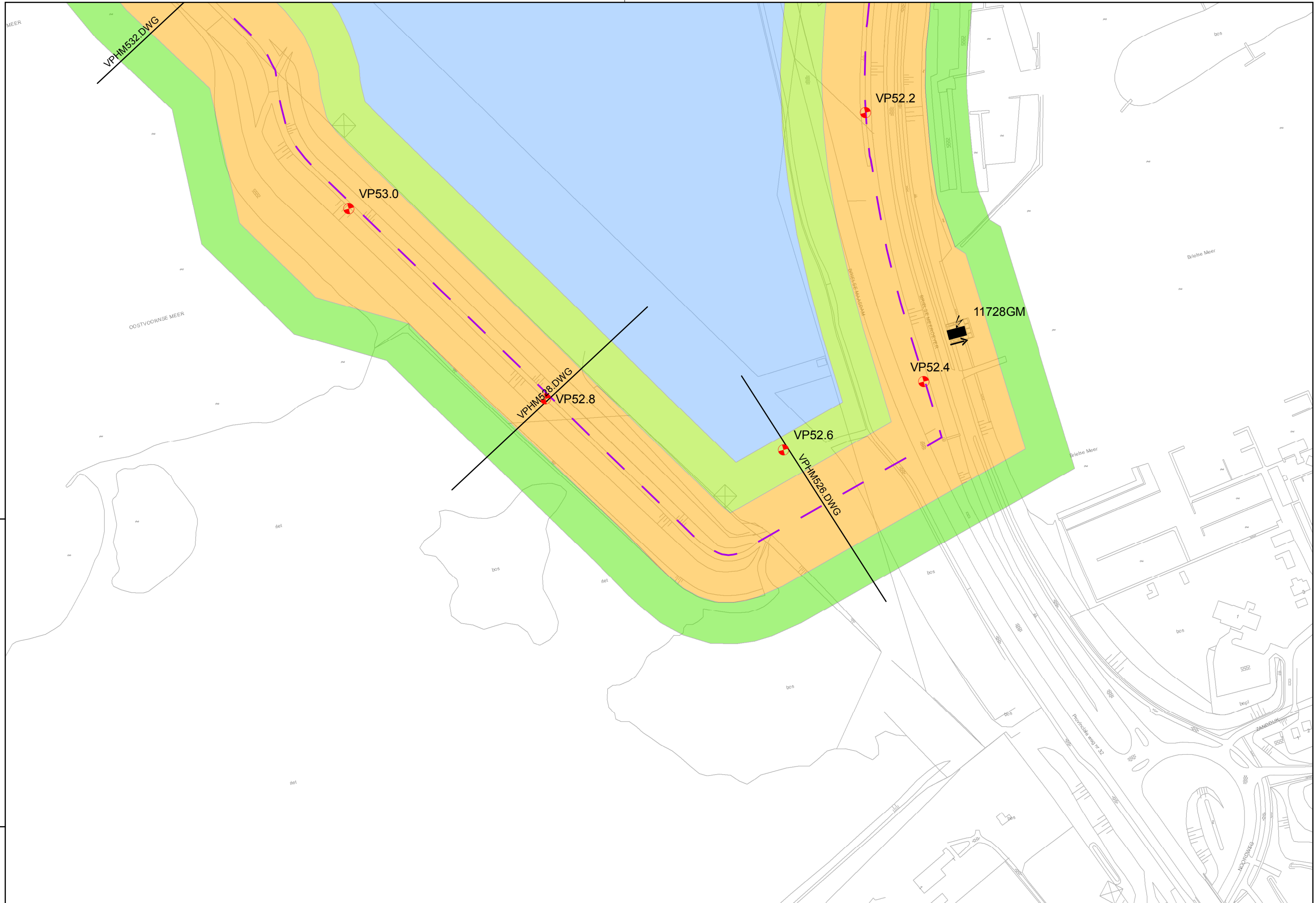

Regio: Voorne Putten

Schaal: 1:2.500

Auteur: C.P. van Putten

Referentie: 08176G01

Bladnummer: VP_70



waterschap
Hollandse
Delta

waterschap Hollandse Delta

Handelsweg 1.00 Postbus 4103 2980 GC Ridderkerk
tel. 088 9743000 fax 088 9743001 www.wshd.nl info@wshd.nl

**Legger primaire waterkering
28-1-2010**



Regio: Voorne Putten

Schaal: 1:2.500

Auteur: C.P. van Putten

Referentie: 08176G01

Bladnummer: VP_71



waterschap
Hollandse
Delta

waterschap Hollandse Delta

Handelsweg 1.00 Postbus 4103 2980 GC Ridderkerk
tel. 088 9743000 fax 088 9743001 www.wshd.nl info@wshd.nl

**Legger primaire waterkering
28-1-2010**



Regio: Voorne Putten

Schaal: 1:2.500

Auteur: C.P. van Putten

Referentie: 08176G01

Bladnummer: VP_72



waterschap
Hollandse
Delta

waterschap Hollandse Delta

Handelsweg 1.00 Postbus 4103 2980 GC Ridderkerk
tel. 088 9743000 fax 088 9743001 www.wshd.nl info@wshd.nl

**Legger primaire waterkering
28-1-2010**

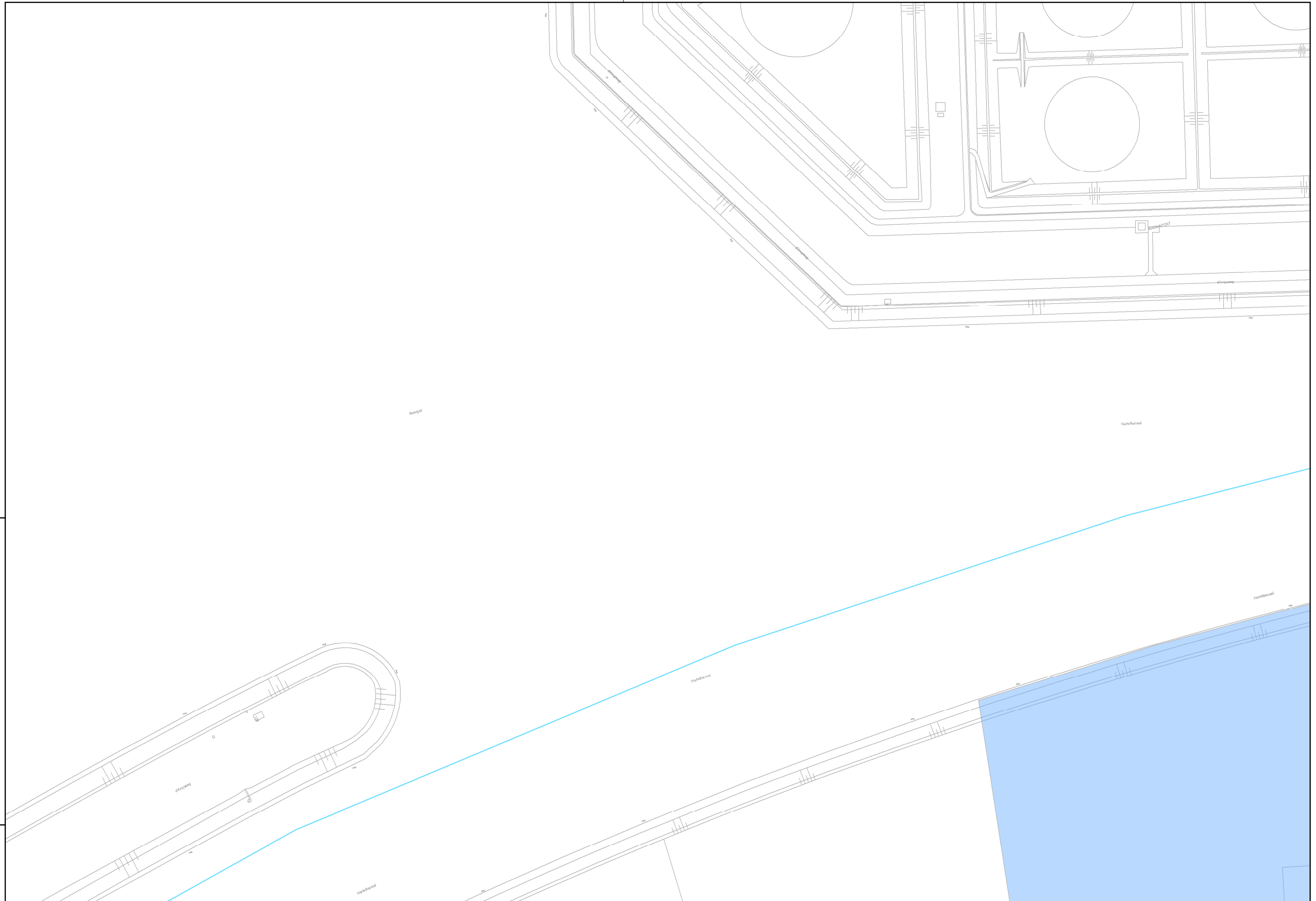

Regio: Voorne Putten

Schaal: 1:2.500

Auteur: C.P. van Putten

Referentie: 08176G01

Bladnummer: VP_73