

Overzicht meld- en vergunningplicht bij het onttrekken van grondwater

Er is sprake van een meldplicht indien de onttrekking valt onder de genoemde doelen en voldoet aan de gestelde criteria. In dat geval dient de melding te worden ingediend zoals omschreven in de derde kolom.

Er is sprake van een vergunningplicht indien de onttrekking niet voldoet aan de gestelde criteria. In dat geval moet een watervergunning worden aangevraagd.

Meer informatie via www.wshd.nl of het Waterschapsloket (0900 - 2005005, lokaal tarief).

CHECK DOEL	CHECK CRITERIA	CHECK MELDING
Algemene regel/doel	Criteria	Melden
GW 1. Onttrekking voor bouwputbemaling, sleufbemaling, proefbronnering of grondsanering	1. gebieden A en/of B: <60 m ³ per uur, en <20.000 m ³ per maand, en <50.000 m ³ in totaal, en <26 weken. 2. gebied C: <150 m ³ per uur, en <50.000 m ³ per maand, en <200.000 m ³ in totaal, en <26 weken. 3. gebieden B en/of C: <10 m ³ per uur en <50.000 m ³ per jaar.	a. bij een onttrekking langer dan 48 uur, maar korter dan 8 weken, ten minste 5 werkdagen voor aanvang van de activiteiten aan het waterschap; b. bij een onttrekking langer dan 8 weken, ten minste 4 weken voor aanvang van de activiteiten aan het waterschap.
GW 2. Onttrekking voor brandblusvoorziening	Vrijgesteld van vergunningplicht in gebied B of C.	3 weken voor aanvang.
GW 3. Onttrekking voor grondwatersanering	gebied B en/of C: < 15 m ³ per uur, en 4200 m ³ per maand, en <4 jaar.	4 weken voor aanvang.
GW 4. Onttrekking voor beregening, bevloeiing en veedrenking	gebied B en/of C: <60 m ³ per uur, en < 50.000 m ³ per jaar, en <5 aaneengesloten maanden per jaar.	3 weken voor aanvang. Uitzondering: bij <1 m ³ per uur is geen melding benodigd.
GW 5. Onttrekking voor overige doeleinden	1. gebieden B en/of C <1 m ³ per uur, of 2. gebieden B en/of C: <10 m ³ per uur, en <12.000 m ³ per jaar, en niet wordt uitgevoerd ten behoeve van het drooghouden van ondergrondse bouwwerken of gietwatervoorziening in de glastuinbouw, of 3. gebieden B en/of C: <10 m ³ per uur, en <50.000 m ³ per jaar, en niet wordt uitgevoerd ten behoeve van het drooghouden van ondergrondse bouwwerken of gietwatervoorziening in de glastuinbouw of koelwater.	3 weken voor aanvang. Uitzondering: bij <1 m ³ per uur is geen melding benodigd.

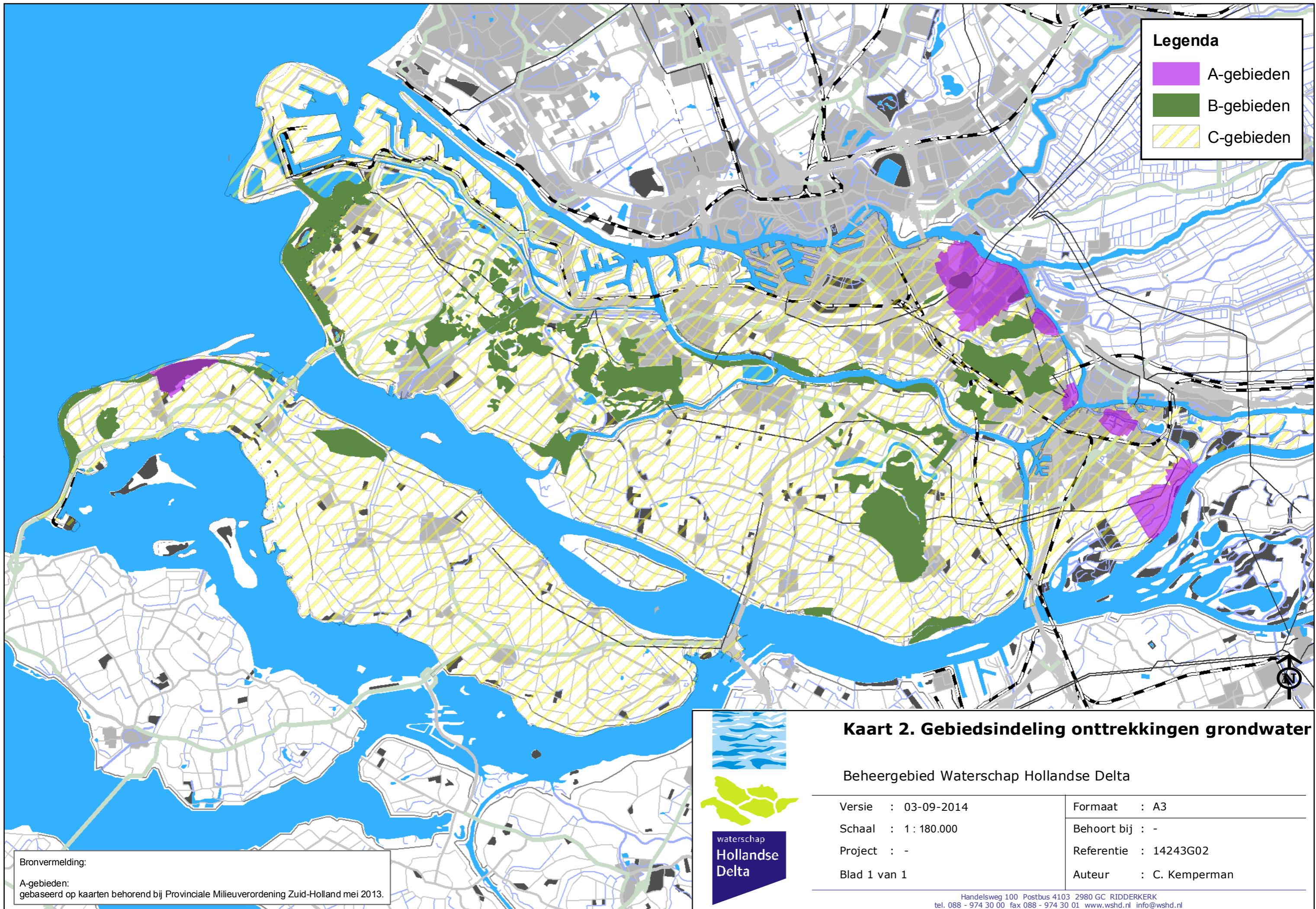

Legenda

- A-gebieden
- B-gebieden
- C-gebieden

Kaart 2. Gebiedsindeling onttrekkingen grondwater

Beheergebied Waterschap Hollandse Delta

Versie : 03-09-2014	Formaat : A3
Schaal : 1 : 180.000	Behoort bij : -
Project : -	Referentie : 14243G02
Blad 1 van 1	Auteur : C. Kemperman

Bronvermelding:
 A-gebieden:
 gebaseerd op kaarten behorend bij Provinciale Milieuverordening Zuid-Holland mei 2013.

