



waterschap  
Hollandse  
Delta

waterschap Hollandse Delta

Handelsweg 100 Postbus 4103 2980 GC Ridderkerk  
tel. 088 9743000 fax 088 9743001 www.wshd.nl info@wshd.nl

Legger regionale waterkeringen  
16-08-2012

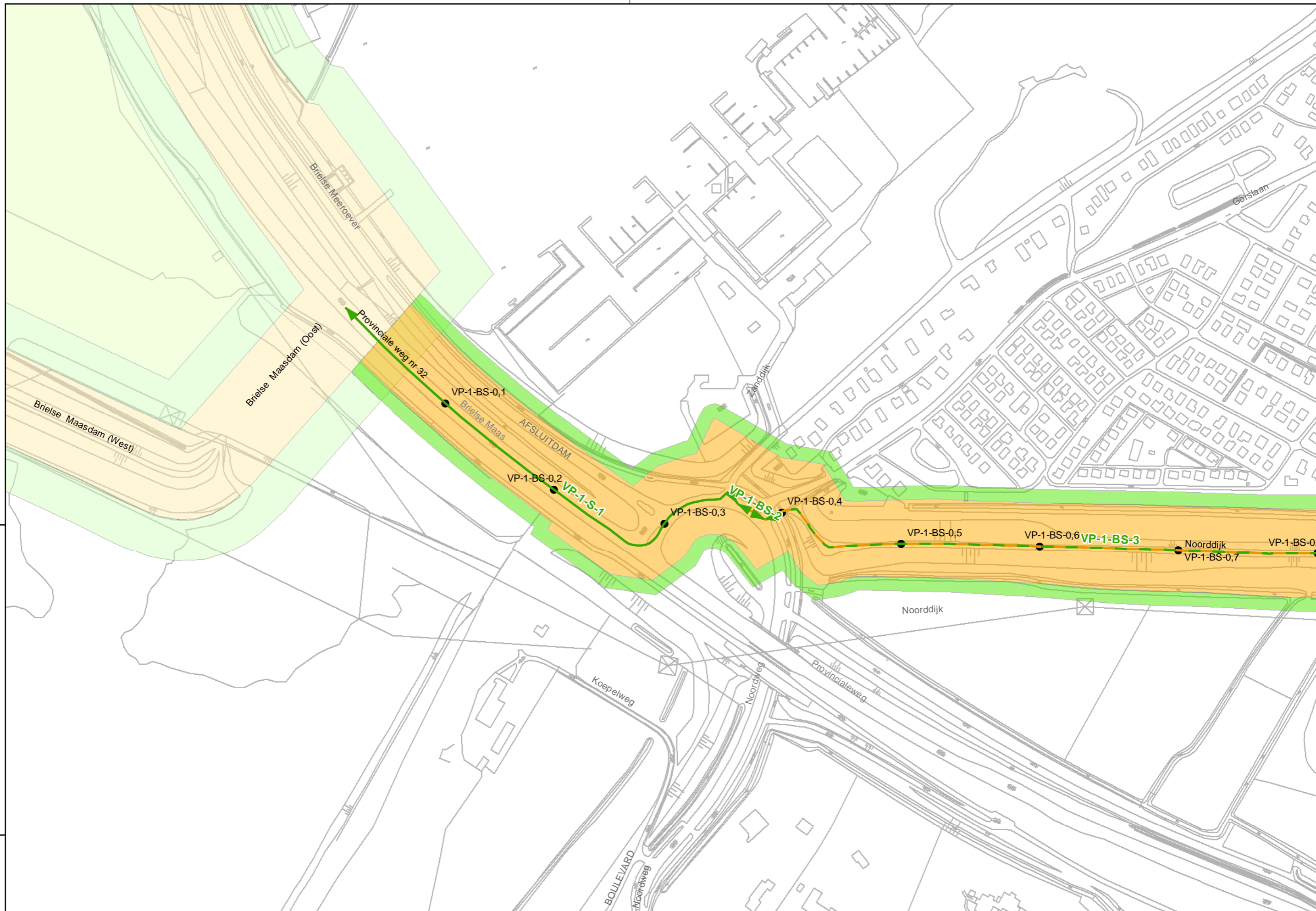

Referentie: 11038G01

Schaal: 1:2.500

Auteur: C.P. van Putten

Regio: Voorne Putten

Blad: 1 van 59

G. van der Kolk



waterschap  
Hollandse  
Delta

waterschap Hollandse Delta

Handelsweg 100 Postbus 4103 2980 GC Ridderkerk  
tel. 088 9743000 fax 088 9743001 www.wshd.nl info@wshd.nl

Legger regionale waterkeringen  
16-08-2012

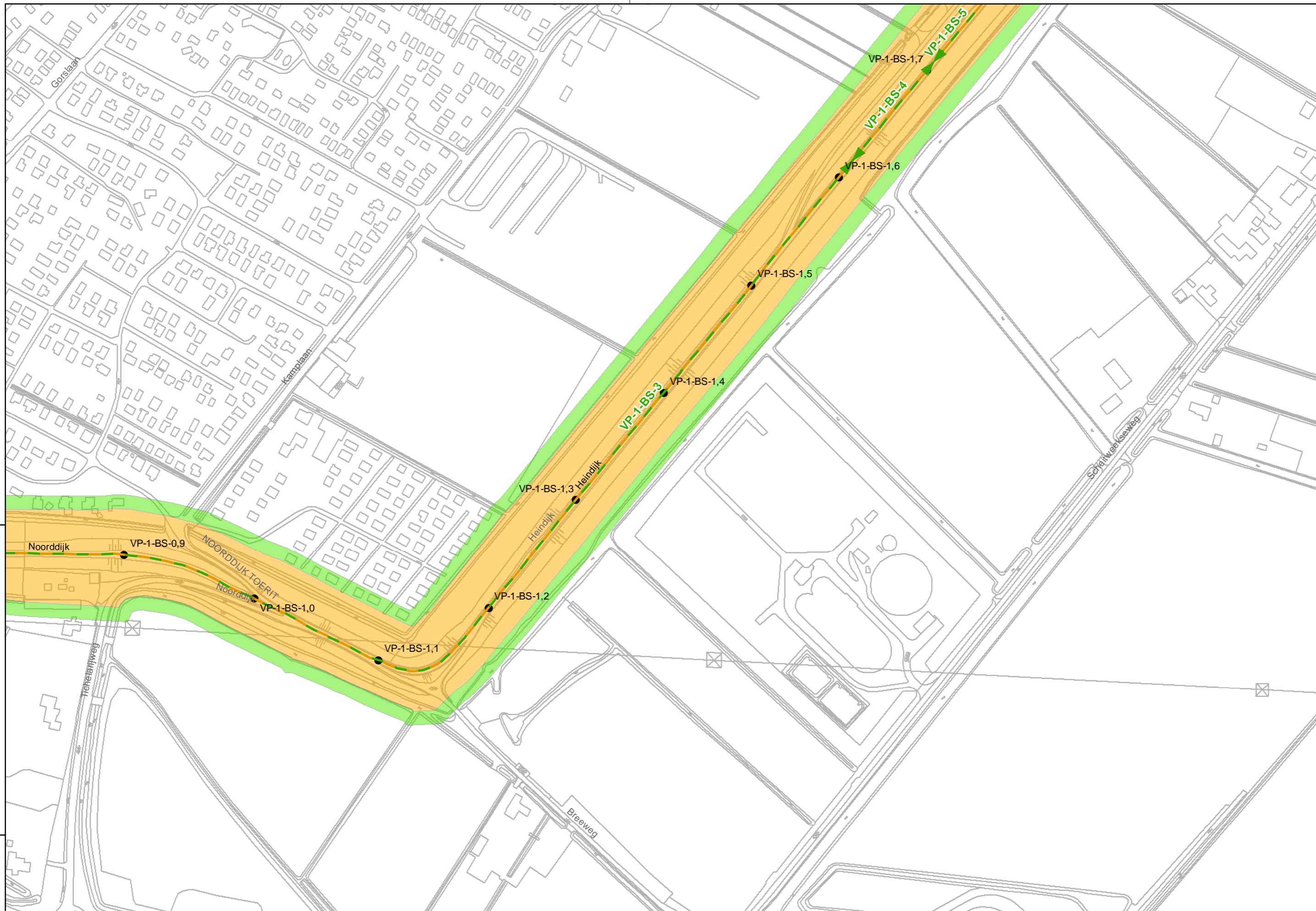

Referentie: 11038G01

Schaal: 1:2.500

Auteur: C.P. van Putten

Regio: Voorne Putten

Blad: 2 van 59

G. van der Kolk



waterschap  
Hollandse  
Delta

waterschap Hollandse Delta

Handelsweg 100 Postbus 4103 2980 GC Ridderkerk  
tel. 088 9743000 fax 088 9743001 www.wshd.nl info@wshd.nl

Legger regionale waterkeringen  
16-08-2012

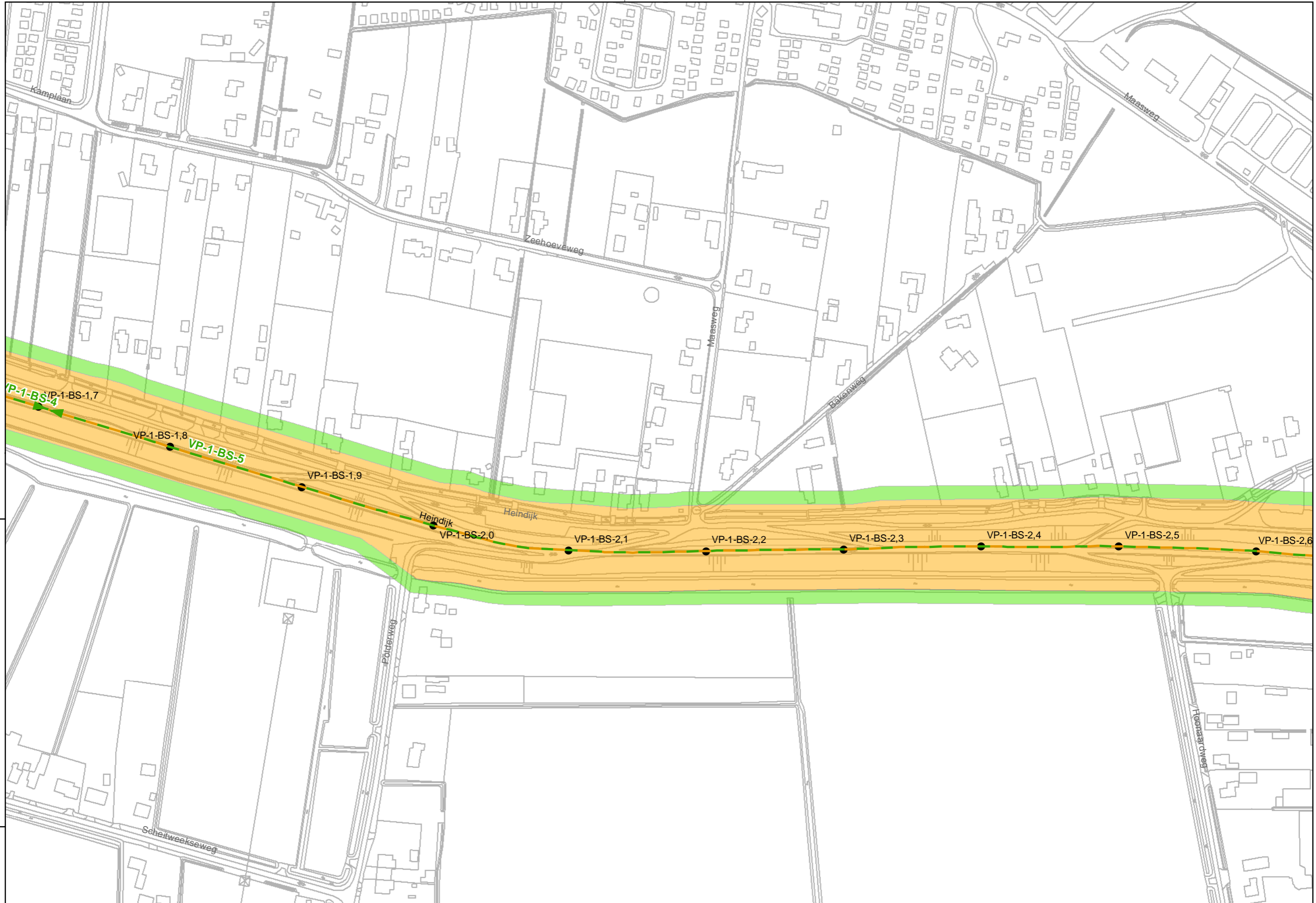

Referentie: 11038G01  
Regio: Voorne Putten

Schaal: 1:2.500  
Blad: 3 van 59

Auteur: C.P. van Putten  
G. van der Kolk



waterschap  
Hollandse  
Delta

waterschap Hollandse Delta

Handelsweg 100 Postbus 4103 2980 GC Ridderkerk  
tel. 088 9743000 fax 088 9743001 www.wshd.nl info@wshd.nl

Legger regionale waterkeringen  
16-08-2012

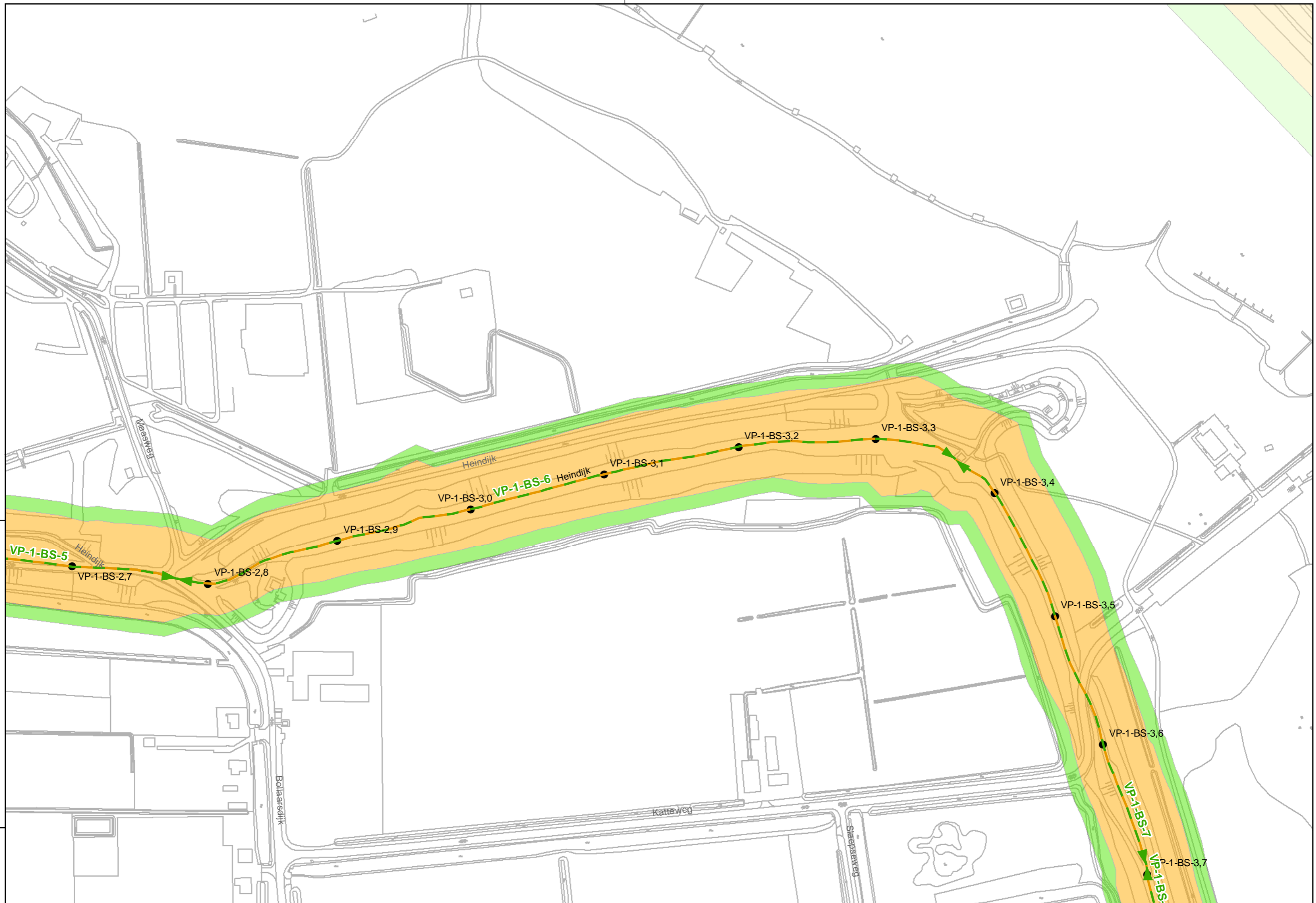

Referentie: 11038G01

Schaal: 1:2.500

Auteur: C.P. van Putten

Regio: Voorne Putten

Blad: 4 van 59

G. van der Kolk



waterschap  
Hollandse  
Delta

waterschap Hollandse Delta

Handelsweg 100 Postbus 4103 2980 GC Ridderkerk  
tel. 088 9743000 fax 088 9743001 www.wshd.nl info@wshd.nl

Legger regionale waterkeringen  
16-08-2012

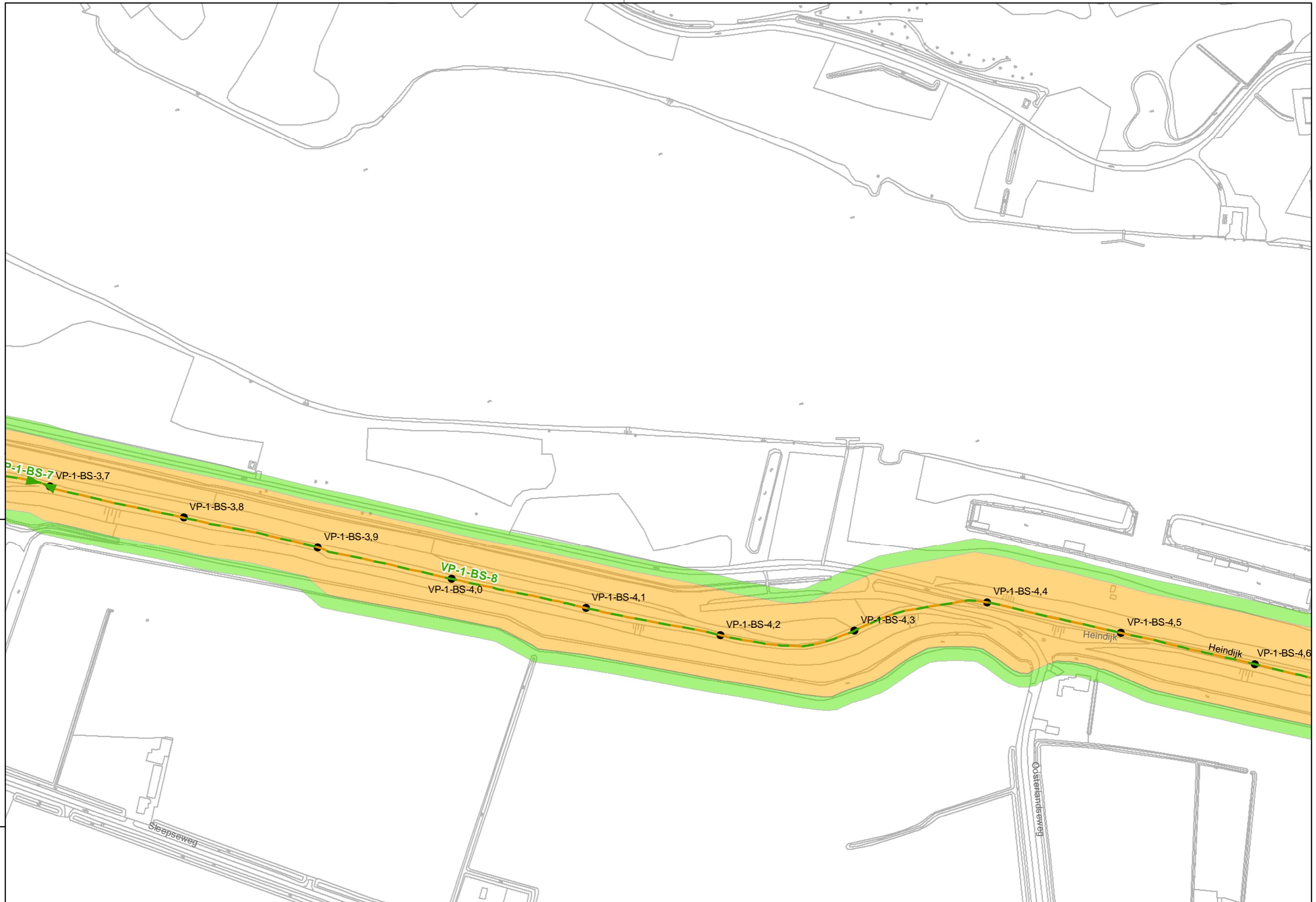

Referentie: 11038G01

Schaal: 1:2.500

Auteur: C.P. van Putten

Regio: Voorne Putten

Blad: 5 van 59

G. van der Kolk



waterschap  
Hollandse  
Delta

waterschap Hollandse Delta

Handelsweg 100 Postbus 4103 2980 GC Ridderkerk  
tel. 088 9743000 fax 088 9743001 www.wshd.nl info@wshd.nl

Legger regionale waterkeringen  
16-08-2012

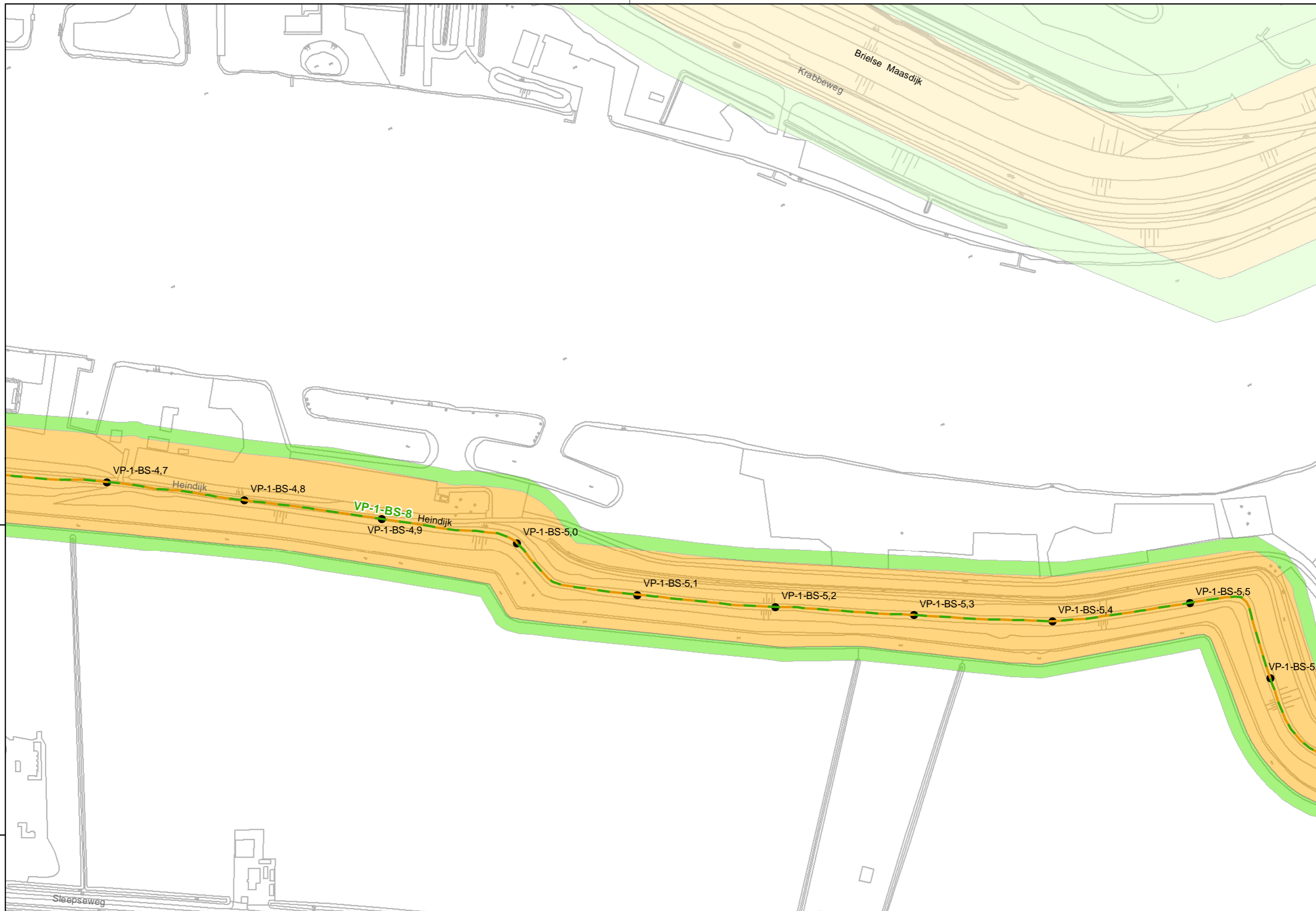

Referentie: 11038G01

Schaal: 1:2.500

Auteur: C.P. van Putten

Regio: Voorne Putten

Blad: 6 van 59

G. van der Kolk



waterschap  
Hollandse  
Delta

waterschap Hollandse Delta

Handelsweg 100 Postbus 4103 2980 GC Ridderkerk  
tel. 088 9743000 fax 088 9743001 www.wshd.nl info@wshd.nl

Legger regionale waterkeringen  
16-08-2012

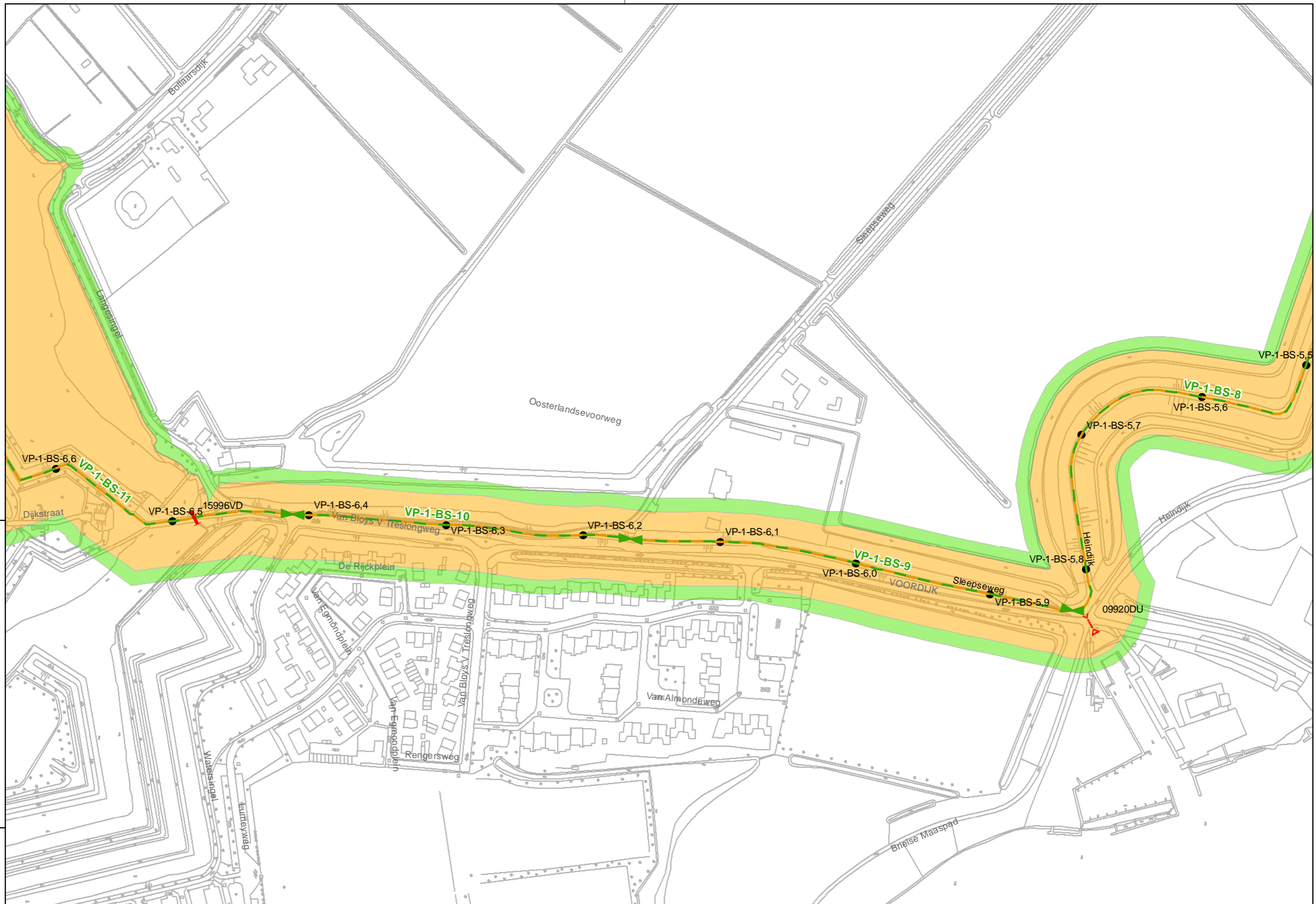

Referentie: 11038G01

Schaal: 1:2.500

Auteur: C.P. van Putten

Regio: Voorne Putten

Blad: 7 van 59

G. van der Kolk



waterschap  
Hollandse  
Delta

waterschap Hollandse Delta

Handelsweg 100 Postbus 4103 2980 GC Ridderkerk  
tel. 088 9743000 fax 088 9743001 www.wshd.nl info@wshd.nl

Legger regionale waterkeringen  
16-08-2012

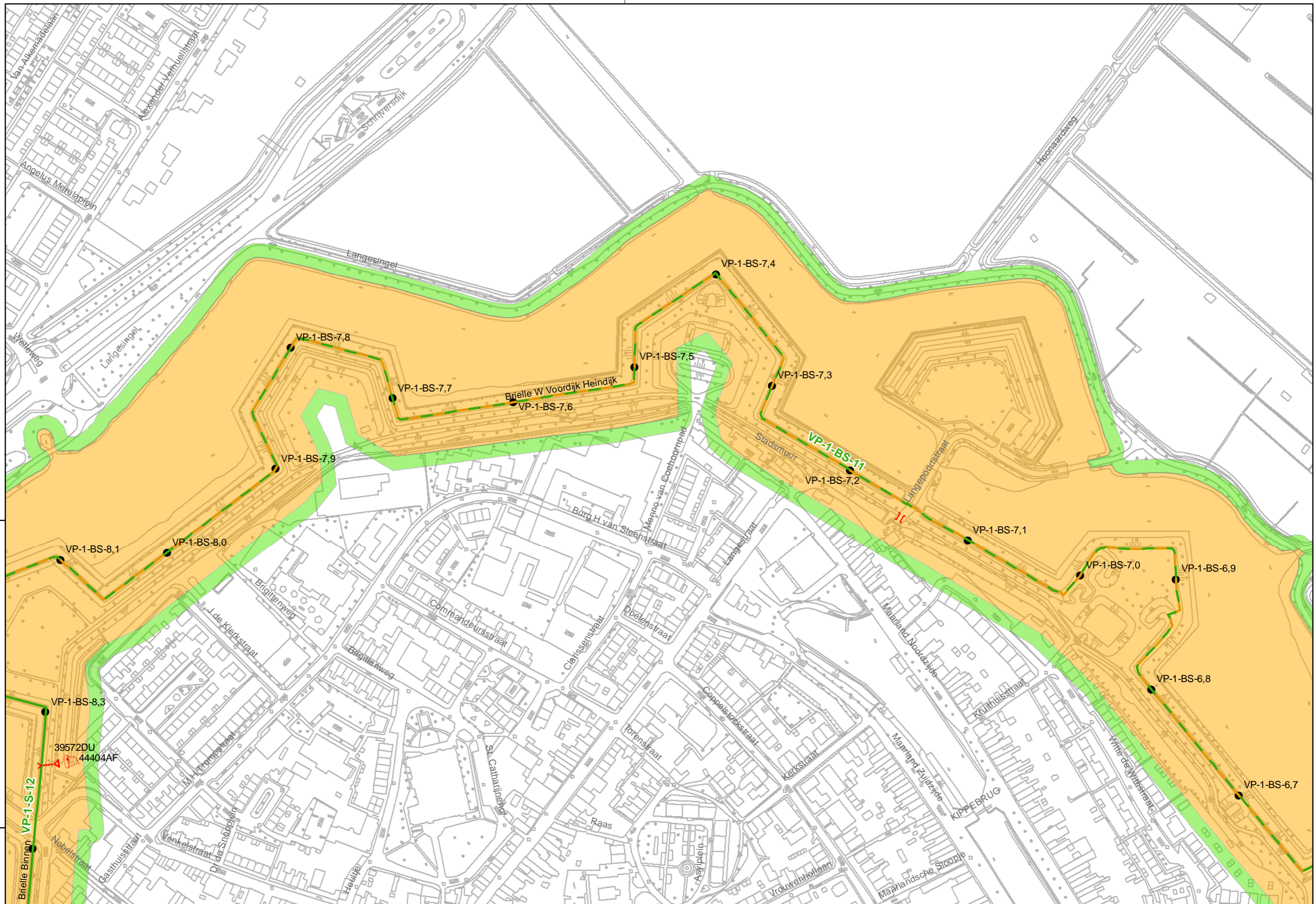

Referentie: 11038G01

Schaal: 1:2.500

Auteur: C.P. van Putten

Regio: Voorne Putten

Blad: 8 van 59

G. van der Kolk





waterschap  
Hollandse  
Delta

waterschap Hollandse Delta

Handelsweg 100 Postbus 4103 2980 GC Ridderkerk  
tel. 088 9743000 fax 088 9743001 www.wshd.nl info@wshd.nl

Legger regionale waterkeringen  
16-08-2012

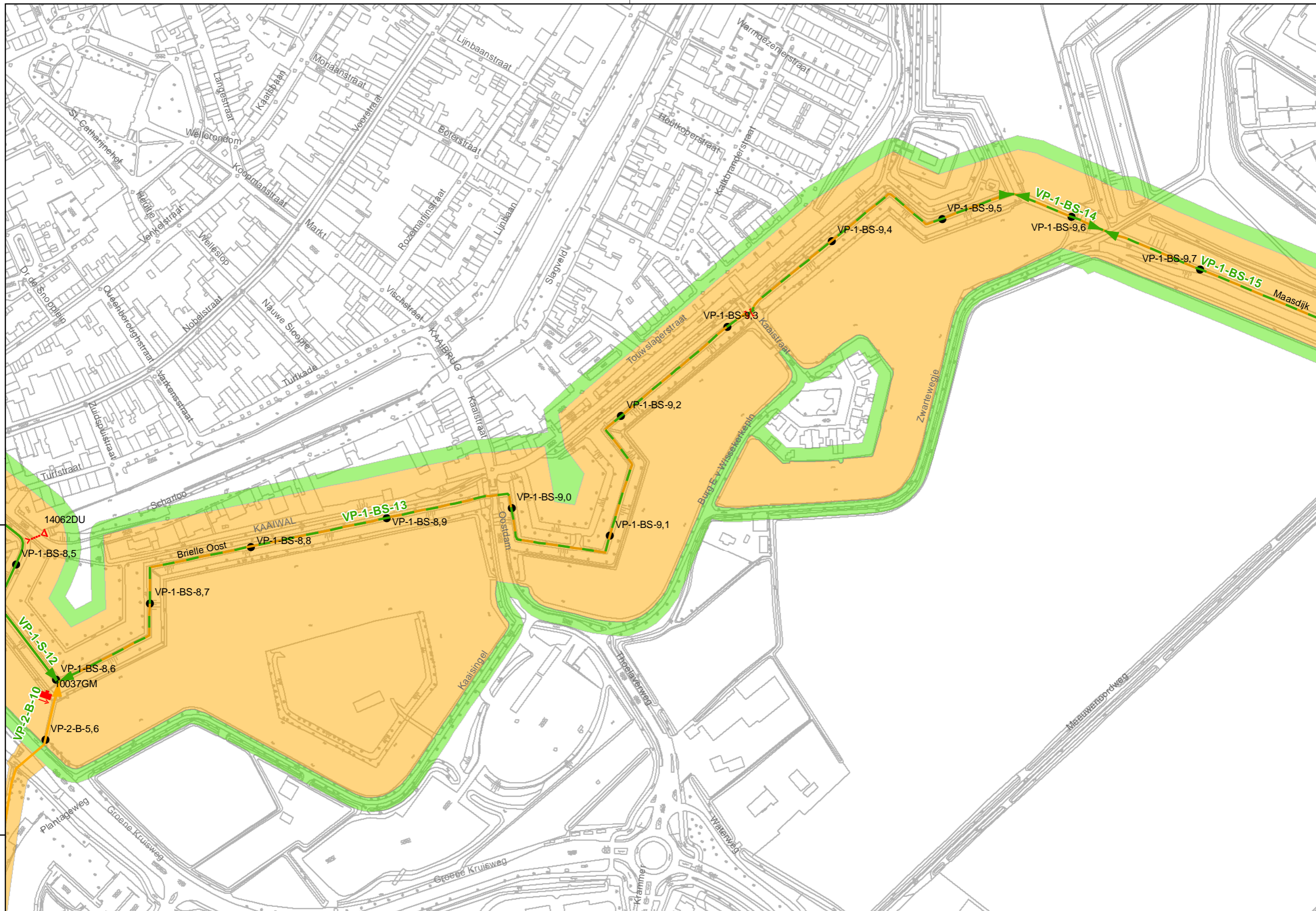

Referentie: 11038G01

Schaal: 1:2.500

Auteur: C.P. van Putten

Regio: Voorne Putten

Blad: 9 van 59

G. van der Kolk



waterschap  
Hollandse  
Delta

waterschap Hollandse Delta

Handelsweg 100 Postbus 4103 2980 GC Ridderkerk  
tel. 088 9743000 fax 088 9743001 www.wshd.nl info@wshd.nl

Legger regionale waterkeringen  
16-08-2012

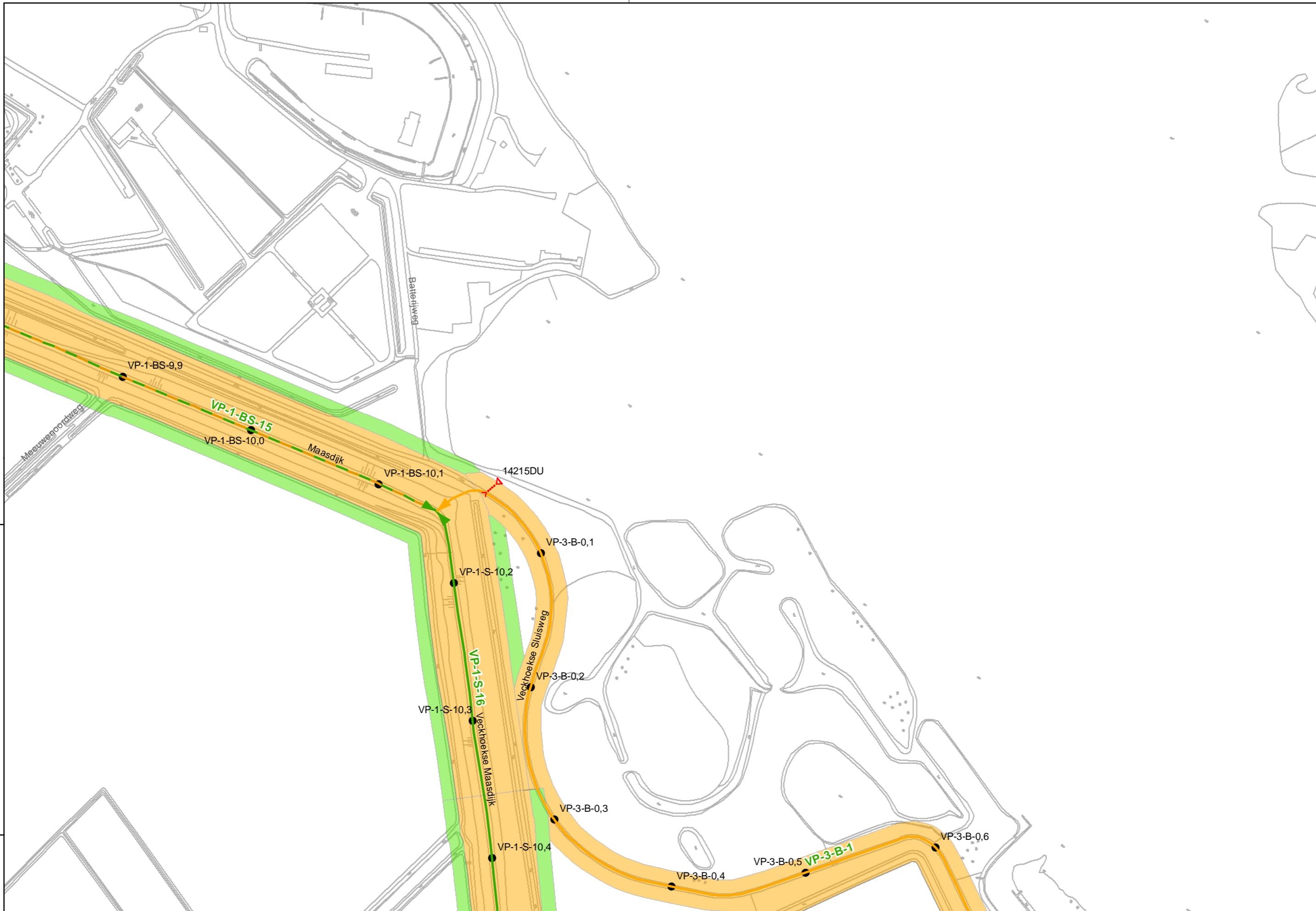

Referentie: 11038G01  
Regio: Voorne Putten

Schaal: 1:2.500  
Blad: 10 van 59

Auteur: C.P. van Putten  
G. van der Kolk



waterschap  
Hollandse  
Delta

waterschap Hollandse Delta

Handelsweg 100 Postbus 41103 2980 GC Ridderkerk  
tel. 088 9743000 fax 088 9743001 www.wshd.nl info@wshd.nl

Legger regionale waterkeringen  
16-08-2012

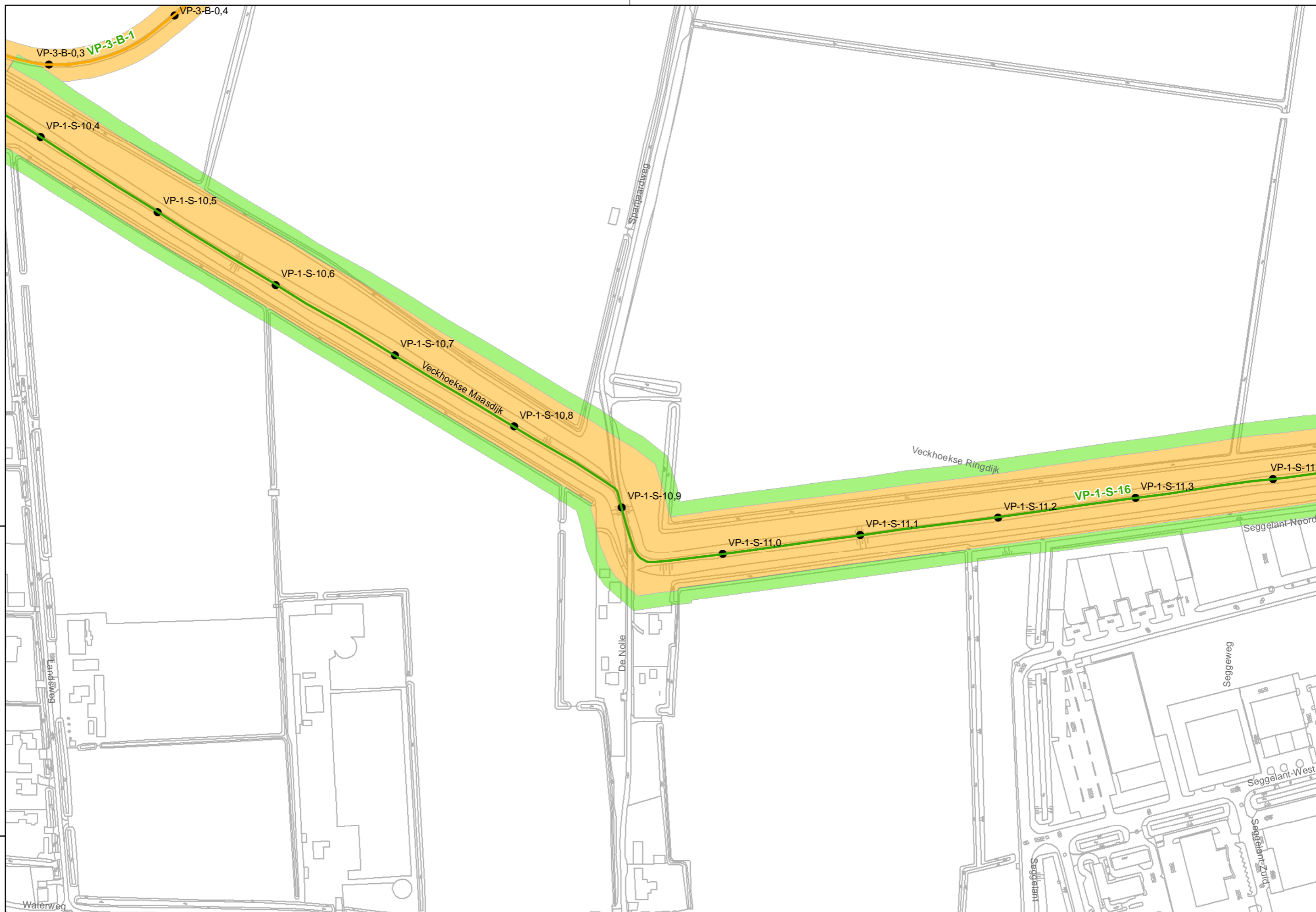

Referentie: 11038G01

Schaal: 1:2.500

Auteur: C.P. van Putten

Regio: Voorne Putten

Blad: 11 van 59

G. van der Kolk



waterschap  
Hollandse  
Delta

waterschap Hollandse Delta

Handelsweg 100 Postbus 4103 2980 GC Ridderkerk  
tel. 088 9743000 fax 088 9743001 www.wshd.nl info@wshd.nl

Legger regionale waterkeringen  
16-08-2012

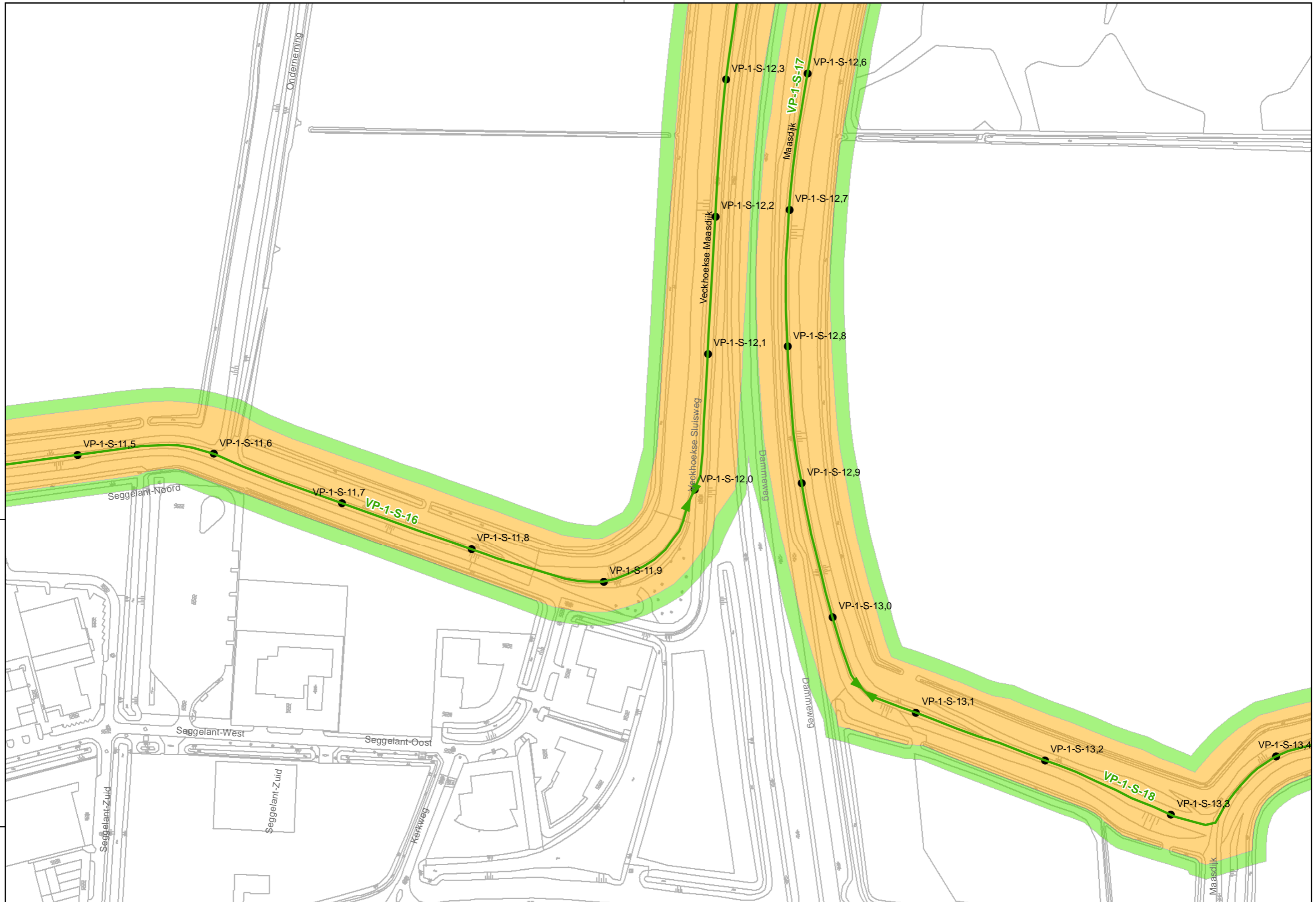

Referentie: 11038G01

Schaal: 1:2.500

Auteur: C.P. van Putten

Regio: Voorne Putten

Blad: 12 van 59

G. van der Kolk



waterschap  
Hollandse  
Delta

waterschap Hollandse Delta

Handelsweg 100 Postbus 41103 2980 GC Ridderkerk  
tel. 088 9743000 fax 088 9743001 www.wshd.nl info@wshd.nl

Legger regionale waterkeringen  
16-08-2012



Referentie: 11038G01

Schaal: 1:2.500

Auteur: C.P. van Putten

Regio: Voorne Putten

Blad: 13 van 59

G. van der Kolk



waterschap  
Hollandse  
Delta

waterschap Hollandse Delta

Handelsweg 100 Postbus 4103 2980 GC Ridderkerk  
tel. 088 9743000 fax 088 9743001 www.wshd.nl info@wshd.nl

Legger regionale waterkeringen  
16-08-2012

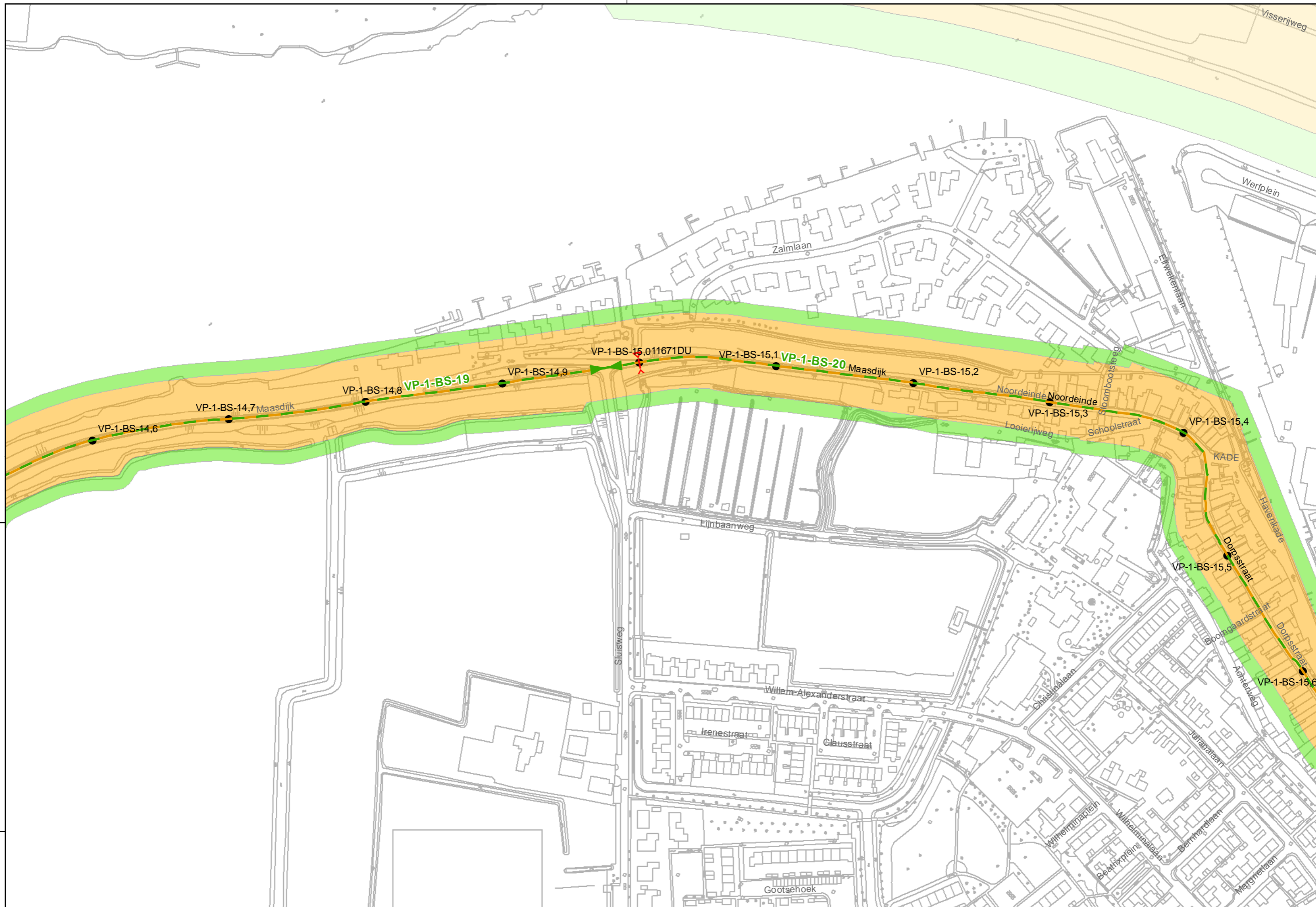



waterschap  
Hollandse  
Delta

waterschap Hollandse Delta

Handelsweg 100 Postbus 4103 2980 GC Ridderkerk  
tel. 088 9743000 fax 088 9743001 www.wshd.nl info@wshd.nl

Legger regionale waterkeringen  
16-08-2012

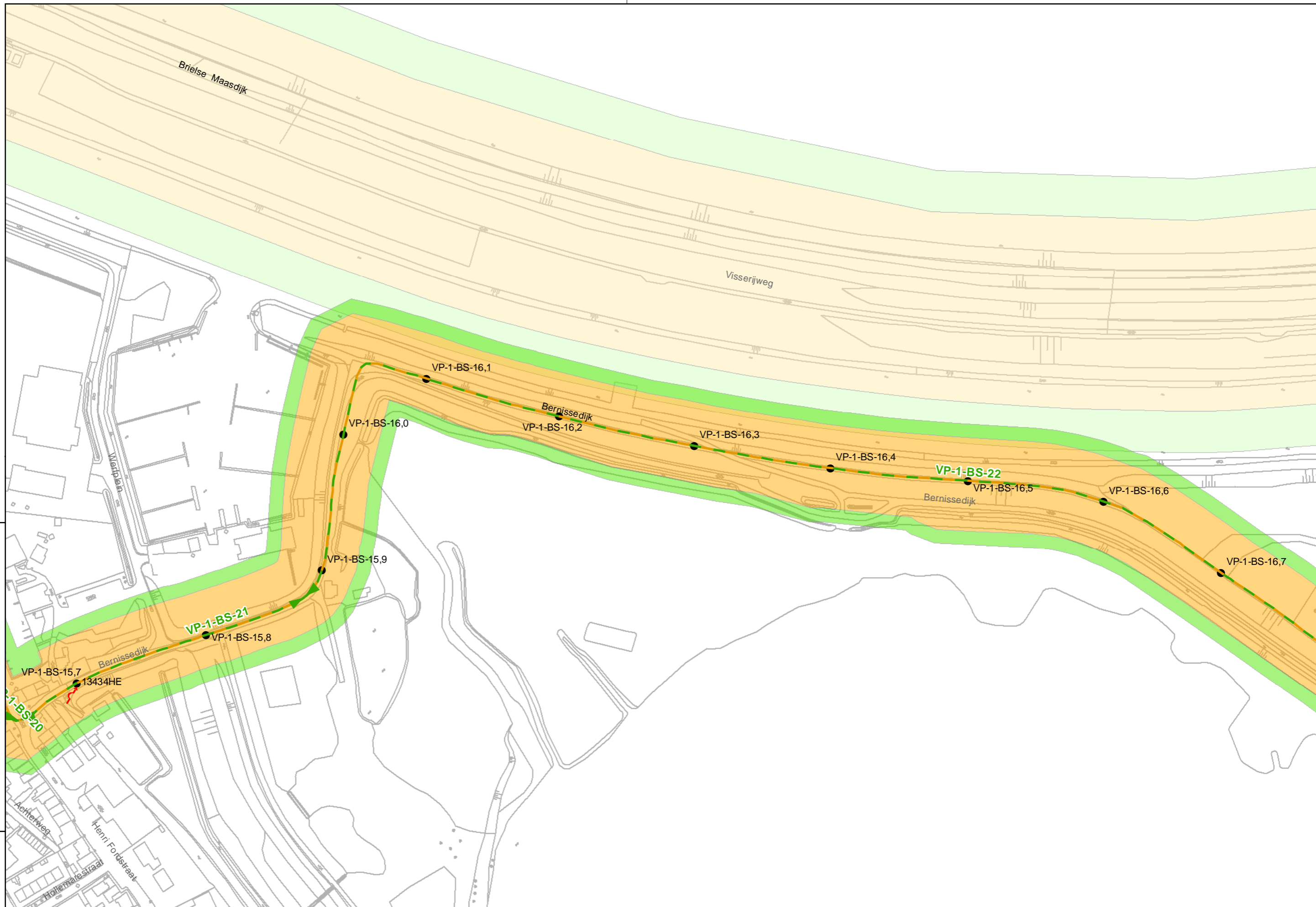

Referentie: 11038G01

Schaal: 1:2.500

Auteur: C.P. van Putten

Regio: Voorne Putten

Blad: 15 van 59

G. van der Kolk



waterschap  
Hollandse  
Delta

waterschap Hollandse Delta

Handelsweg 100 Postbus 4103 2980 GC Ridderkerk  
tel. 088 9743000 fax 088 9743001 www.wshd.nl info@wshd.nl

Legger regionale waterkeringen  
16-08-2012

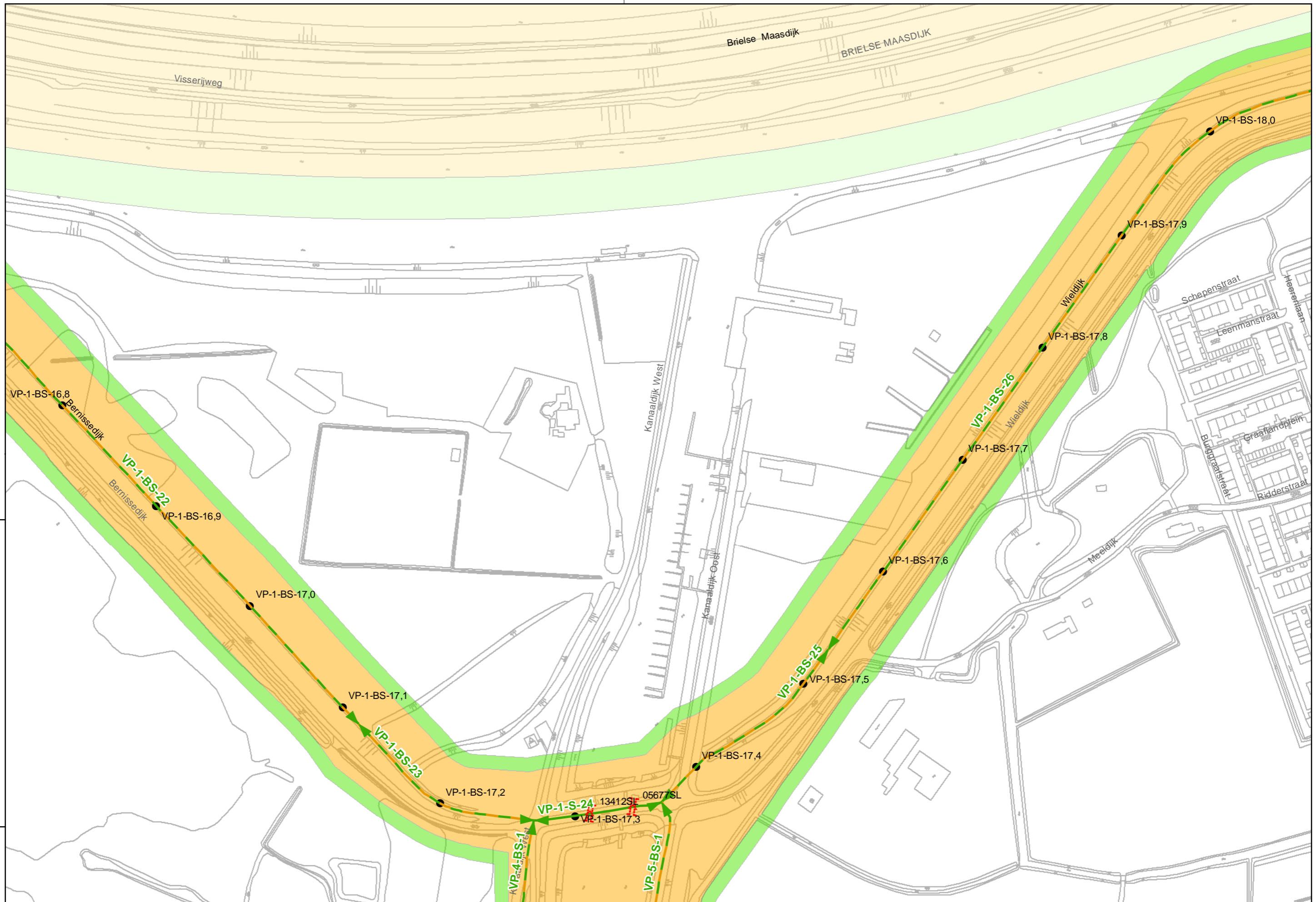

Referentie: 11038G01

Schaal: 1:2.500

Auteur: C.P. van Putten

Regio: Voorne Putten

Blad: 16 van 59

G. van der Kolk





waterschap  
Hollandse  
Delta

waterschap Hollandse Delta

Handelsweg 100 Postbus 4103 2980 GC Ridderkerk  
tel. 088 9743000 fax 088 9743001 www.wshd.nl info@wshd.nl

Legger regionale waterkeringen  
16-08-2012

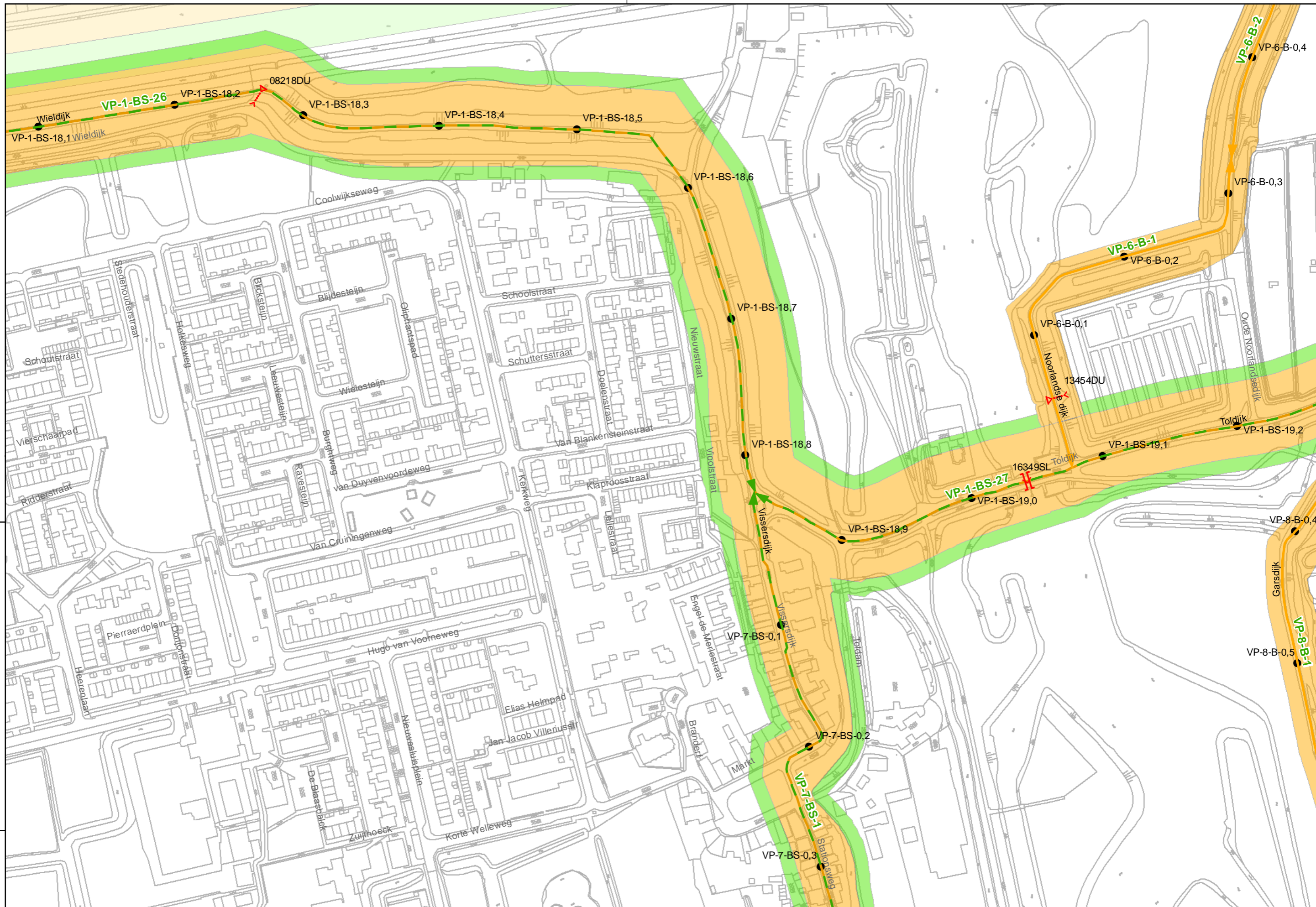

Referentie: 11038G01

Schaal: 1:2.500

Auteur: C.P. van Putten

Regio: Voorne Putten

Blad: 17 van 59

G. van der Kolk



waterschap  
Hollandse  
Delta

waterschap Hollandse Delta

Handelsweg 100 Postbus 41103 2980 GC Ridderkerk  
tel. 088 9743000 fax 088 9743001 www.wshd.nl info@wshd.nl

Legger regionale waterkeringen  
16-08-2012

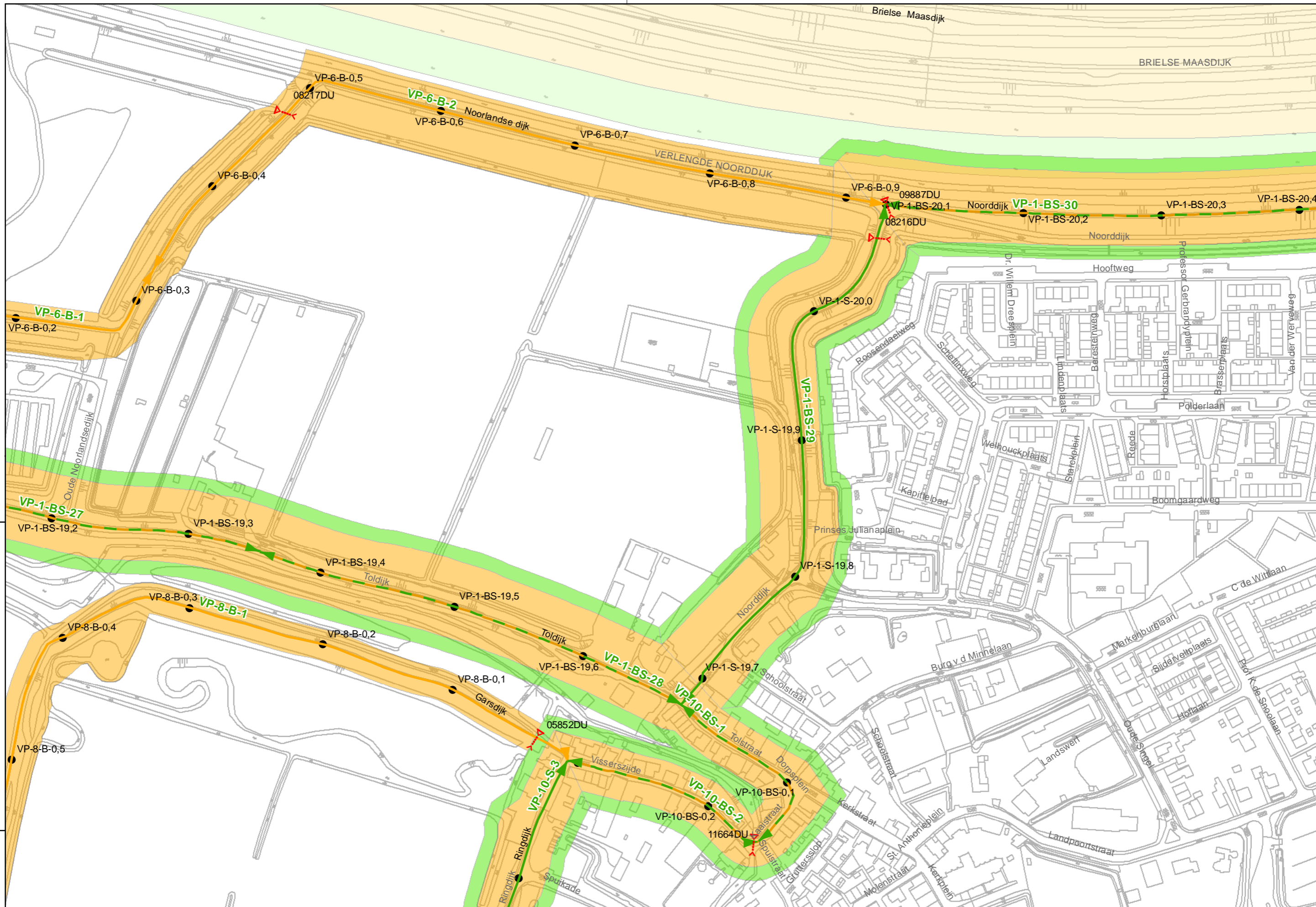



waterschap  
Hollandse  
Delta

waterschap Hollandse Delta

Handelsweg 100 Postbus 41103 2980 GC Ridderkerk  
tel. 088 9743000 fax 088 9743001 www.wshd.nl info@wshd.nl

Legger regionale waterkeringen  
16-08-2012

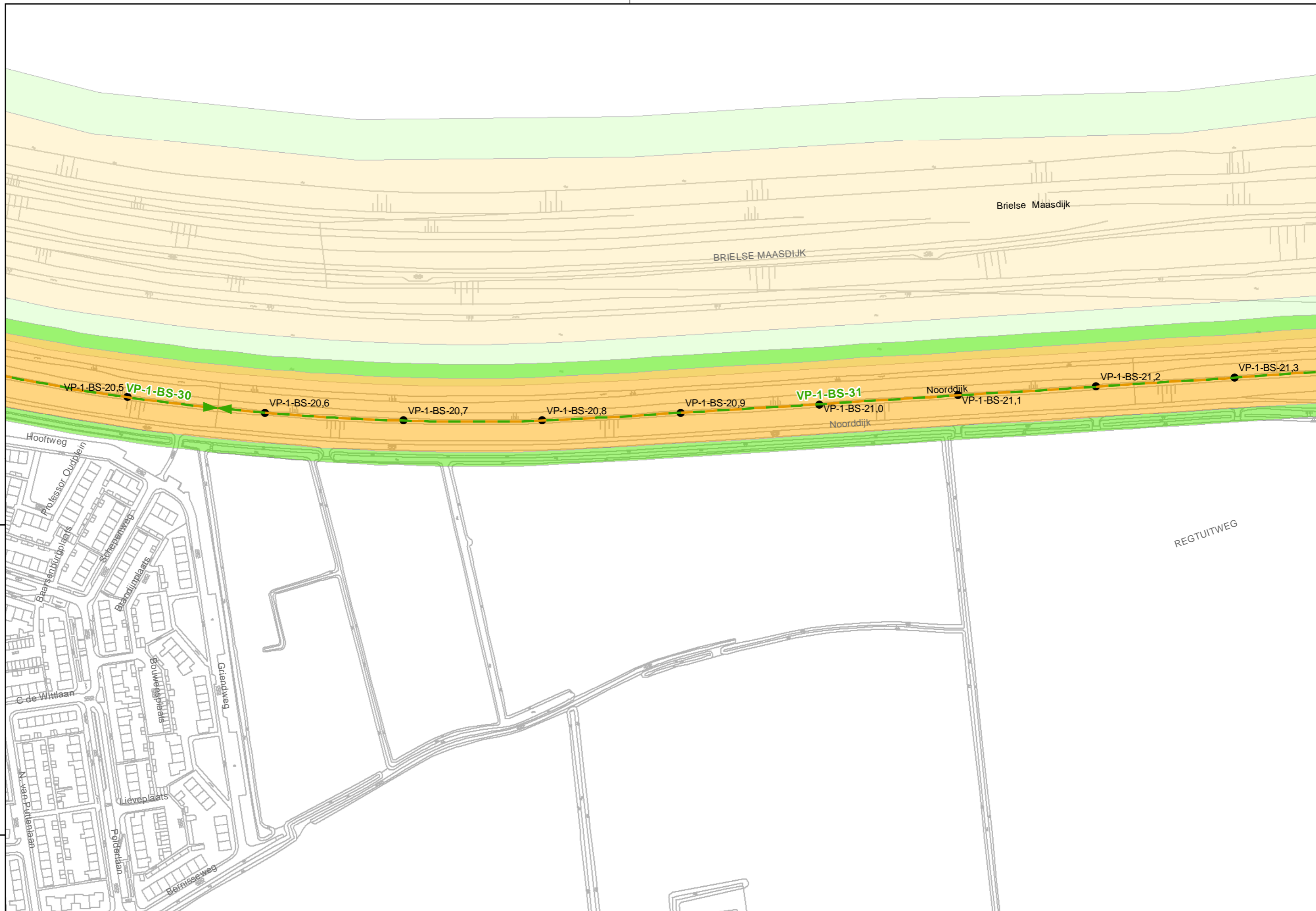

Referentie: 11038G01

Schaal: 1:2.500

Auteur: C.P. van Putten

Regio: Voorne Putten

Blad: 19 van 59

G. van der Kolk



waterschap  
Hollandse  
Delta

waterschap Hollandse Delta

Handelsweg 100 Postbus 4103 2980 GC Ridderkerk  
tel. 088 9743000 fax 088 9743001 www.wshd.nl info@wshd.nl

Legger regionale waterkeringen  
16-08-2012

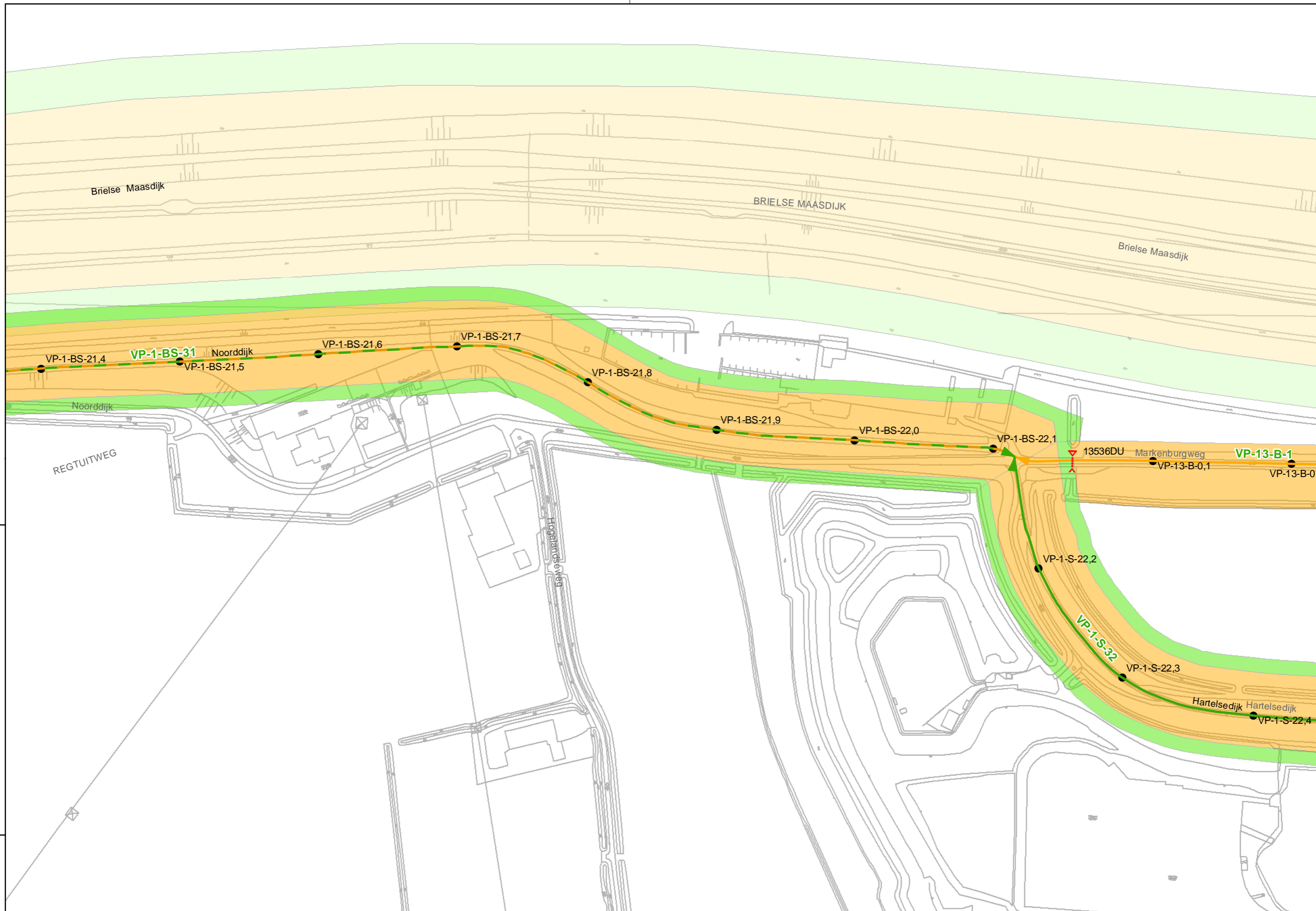

Referentie: 11038G01

Schaal: 1:2.500

Auteur: C.P. van Putten

Regio: Voorne Putten

Blad: 20 van 59

G. van der Kolk



waterschap  
Hollandse  
Delta

waterschap Hollandse Delta

Handelsweg 100 Postbus 4103 2980 GC Ridderkerk  
tel. 088 9743000 fax 088 9743001 www.wshd.nl info@wshd.nl

Legger regionale waterkeringen  
16-08-2012

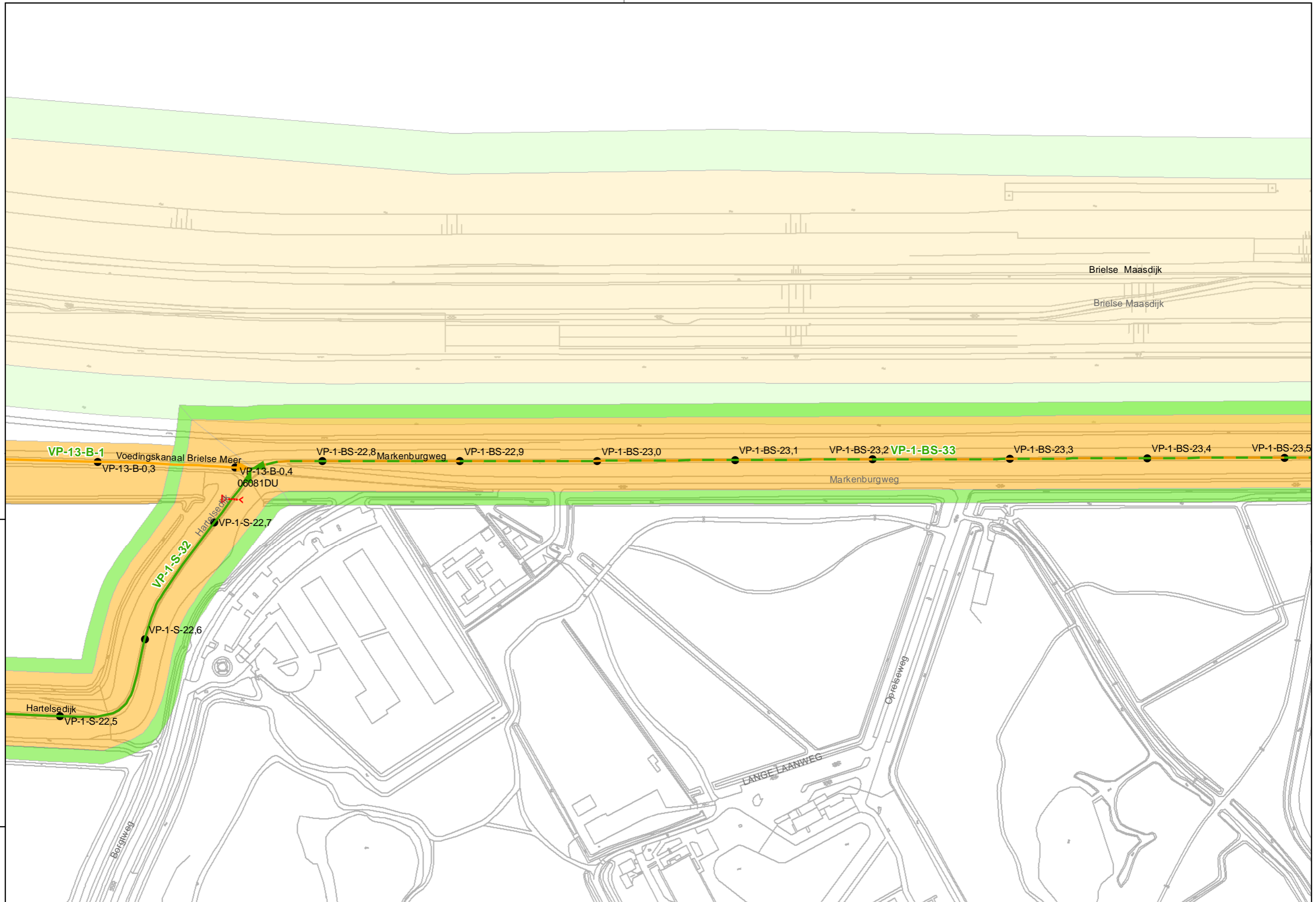

Referentie: 11038G01

Schaal: 1:2.500

Auteur: C.P. van Putten

Regio: Voorne Putten

Blad: 21 van 59

G. van der Kolk



waterschap  
Hollandse  
Delta

waterschap Hollandse Delta

Handelsweg 100 Postbus 4103 2980 GC Ridderkerk  
tel. 088 9743000 fax 088 9743001 www.wshd.nl info@wshd.nl

Legger regionale waterkeringen  
16-08-2012

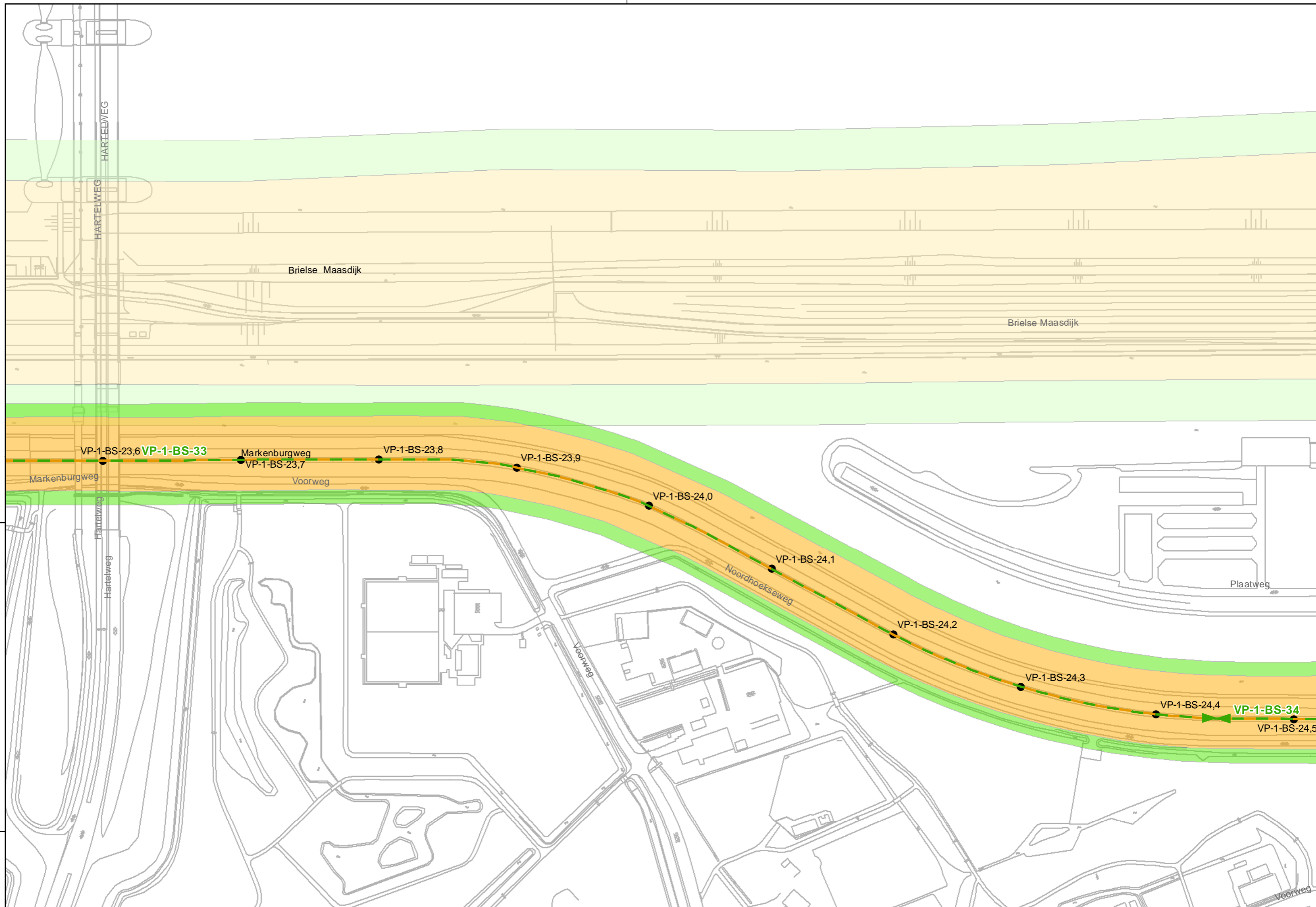

Referentie: 11038G01

Schaal: 1:2.500

Auteur: C.P. van Putten

Regio: Voorne Putten

Blad: 22 van 59

G. van der Kolk



waterschap  
Hollandse  
Delta

waterschap Hollandse Delta

Handelsweg 100 Postbus 4103 2980 GC Ridderkerk  
tel. 088 9743000 fax 088 9743001 www.wshd.nl info@wshd.nl

Legger regionale waterkeringen  
16-08-2012

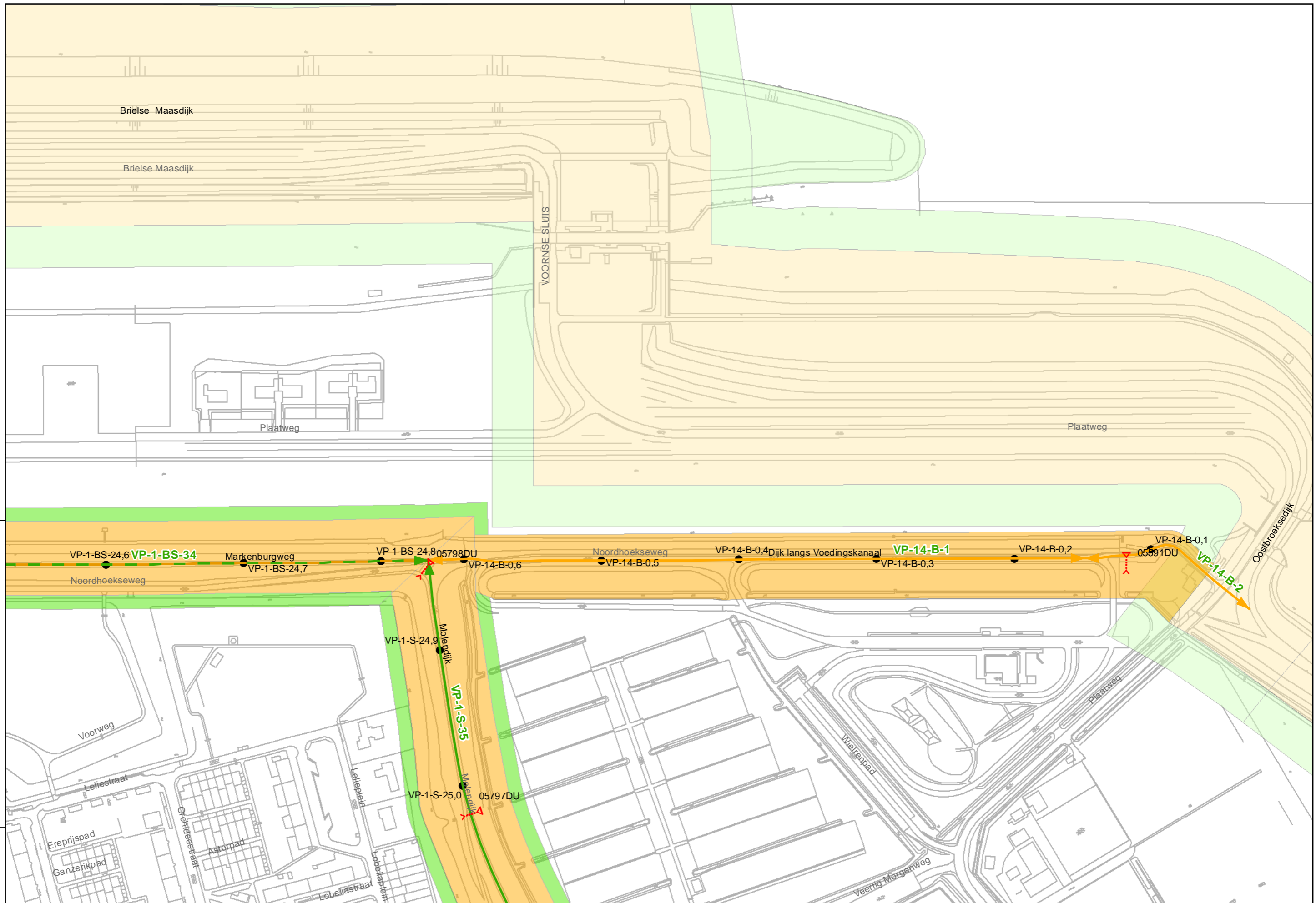

Referentie: 11038G01

Schaal: 1:2.500

Auteur: C.P. van Putten

Regio: Voorne Putten

Blad: 23 van 59

G. van der Kolk



waterschap  
Hollandse  
Delta

waterschap Hollandse Delta

Handelsweg 100 Postbus 4103 2980 GC Ridderkerk  
tel. 088 9743000 fax 088 9743001 www.wshd.nl info@wshd.nl

Legger regionale waterkeringen  
16-08-2012

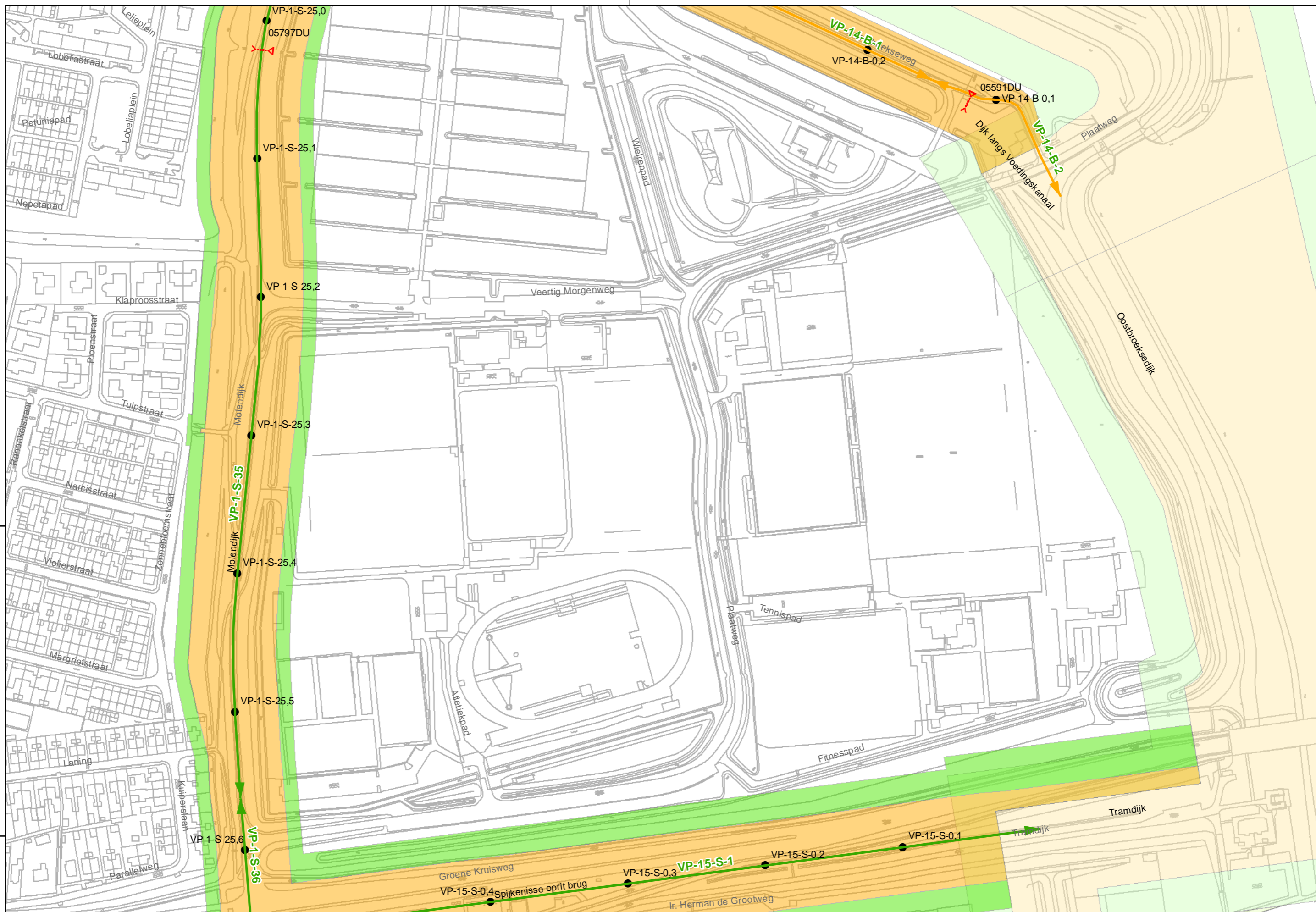

Referentie: 11038G01

Schaal: 1:2.500

Auteur: C.P. van Putten

Regio: Voorne Putten

Blad: 24 van 59

G. van der Kolk





waterschap  
Hollandse  
Delta

waterschap Hollandse Delta

Handelsweg 100 Postbus 4103 2980 GC Ridderkerk  
tel. 088 9743000 fax 088 9743001 www.wshd.nl info@wshd.nl

Legger regionale waterkeringen  
16-08-2012

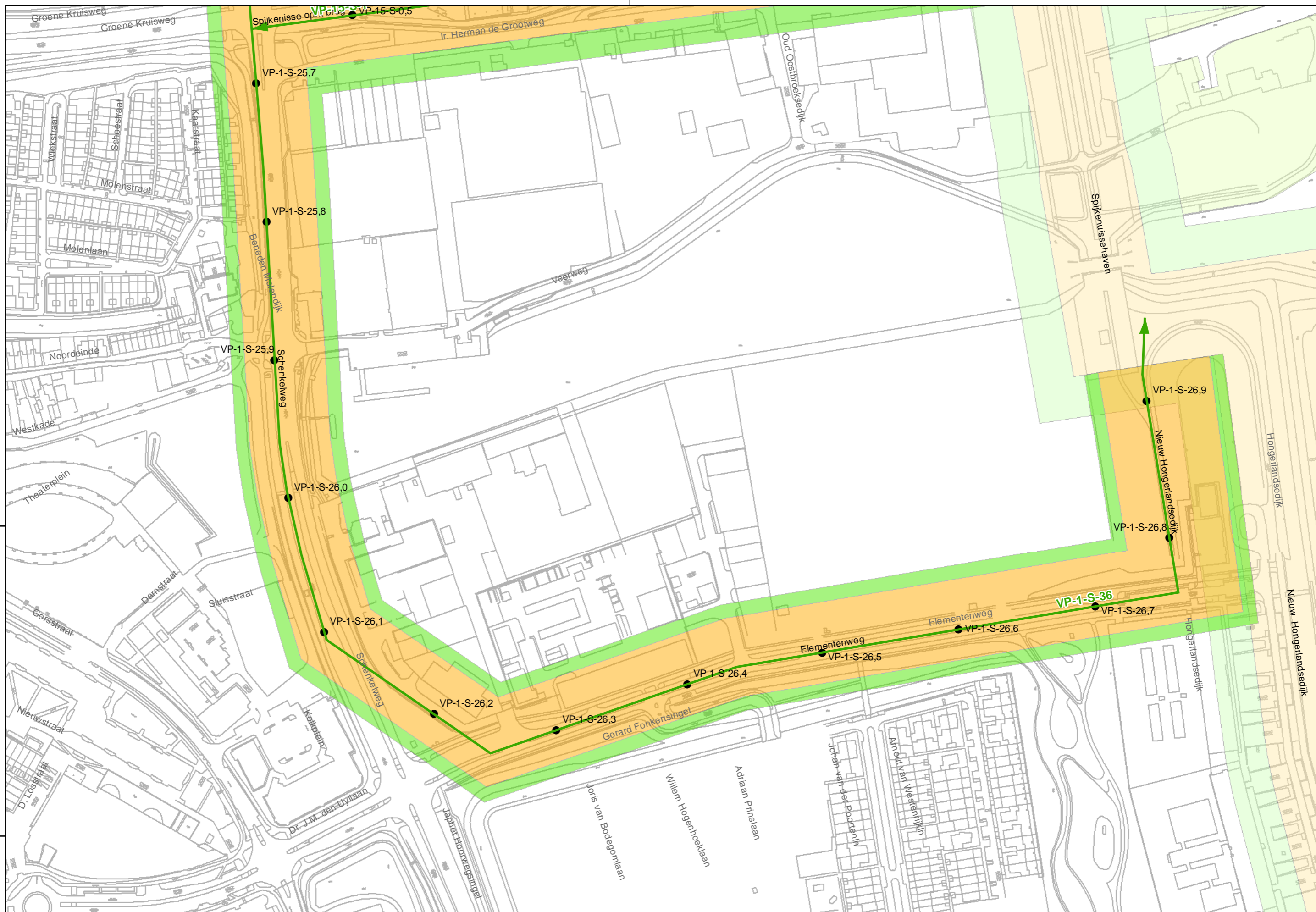

Referentie: 11038G01

Schaal: 1:2.500

Auteur: C.P. van Putten

Regio: Voorne Putten

Blad: 25 van 59

G. van der Kolk



waterschap  
Hollandse  
Delta

waterschap Hollandse Delta

Handelsweg 100 Postbus 4103 2980 GC Ridderkerk  
tel. 088 9743000 fax 088 9743001 www.wshd.nl info@wshd.nl

Legger regionale waterkeringen  
16-08-2012

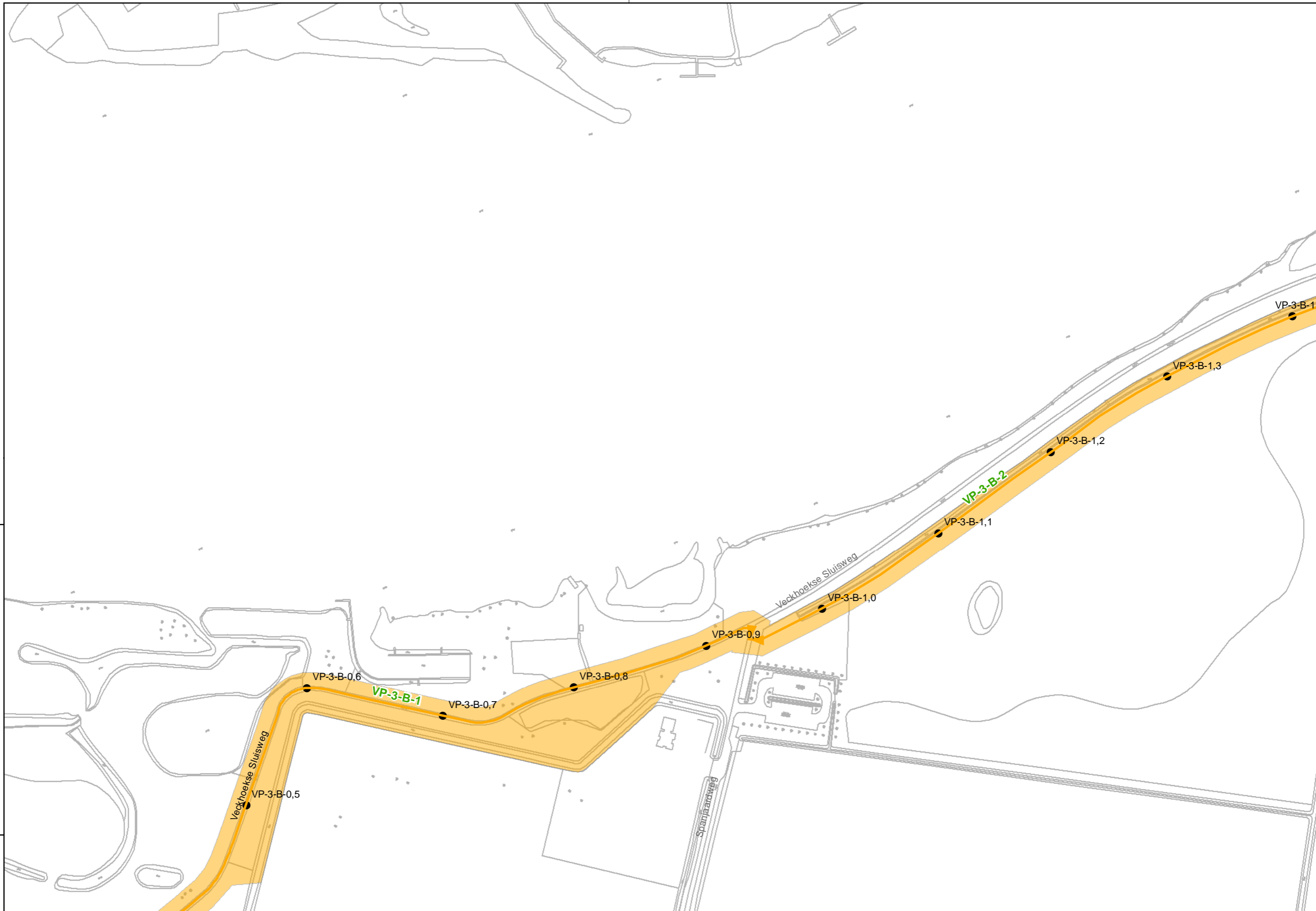

Referentie: 11038G01

Schaal: 1:2.500

Auteur: C.P. van Putten

Regio: Voorne Putten

Blad: 26 van 59

G. van der Kolk



waterschap  
Hollandse  
Delta

waterschap Hollandse Delta

Handelsweg 100 Postbus 4103 2980 GC Ridderkerk  
tel. 088 9743000 fax 088 9743001 www.wshd.nl info@wshd.nl

Legger regionale waterkeringen  
16-08-2012

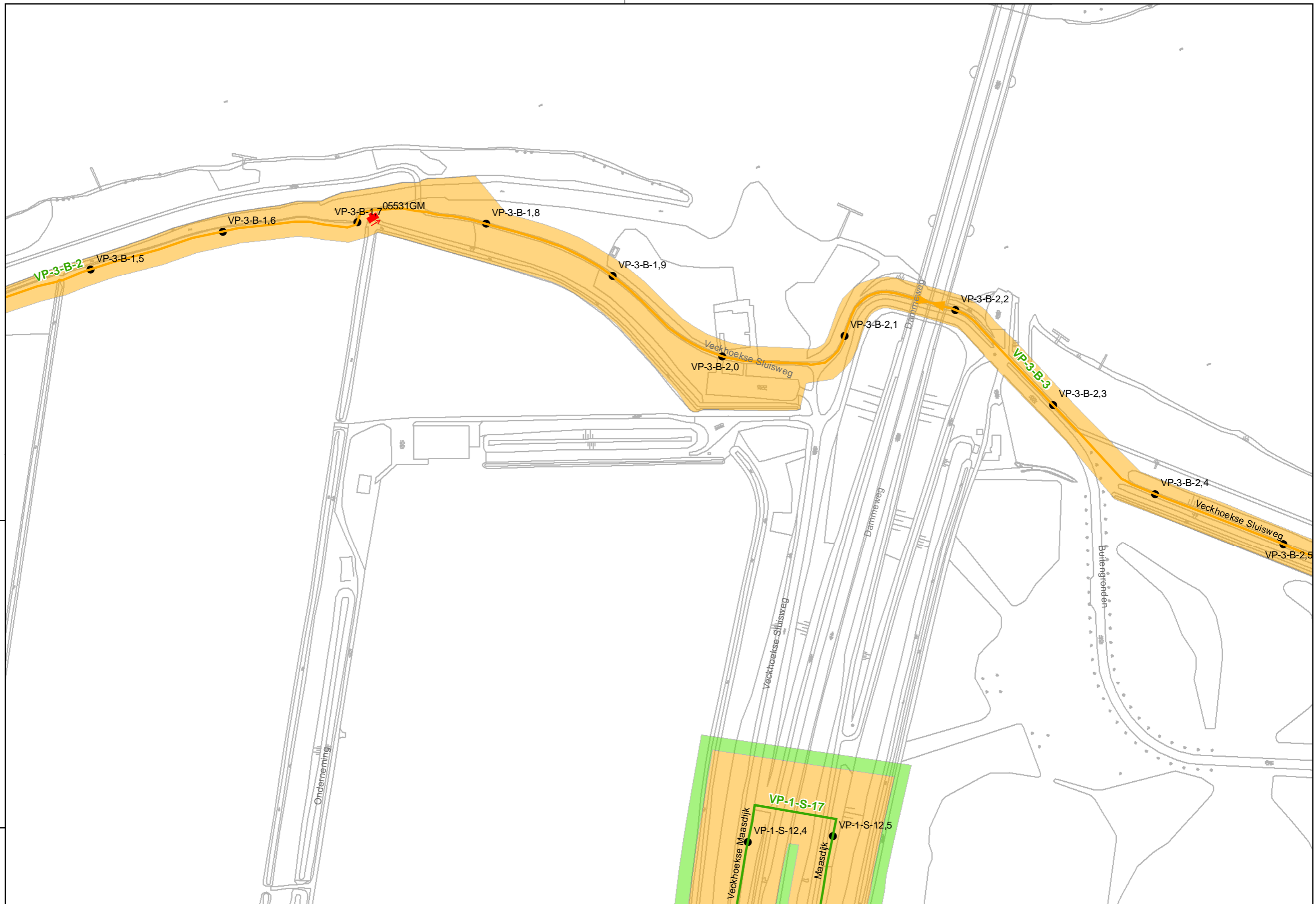

Referentie: 11038G01

Regio: Voorne Putten

Schaal: 1:2.500

Blad: 27 van 59

Auteur: C.P. van Putten  
G. van der Kolk



waterschap  
Hollandse  
Delta

waterschap Hollandse Delta

Handelsweg 100 Postbus 4103 2980 GC Ridderkerk  
tel. 088 9743000 fax 088 9743001 www.wshd.nl info@wshd.nl

Legger regionale waterkeringen  
16-08-2012

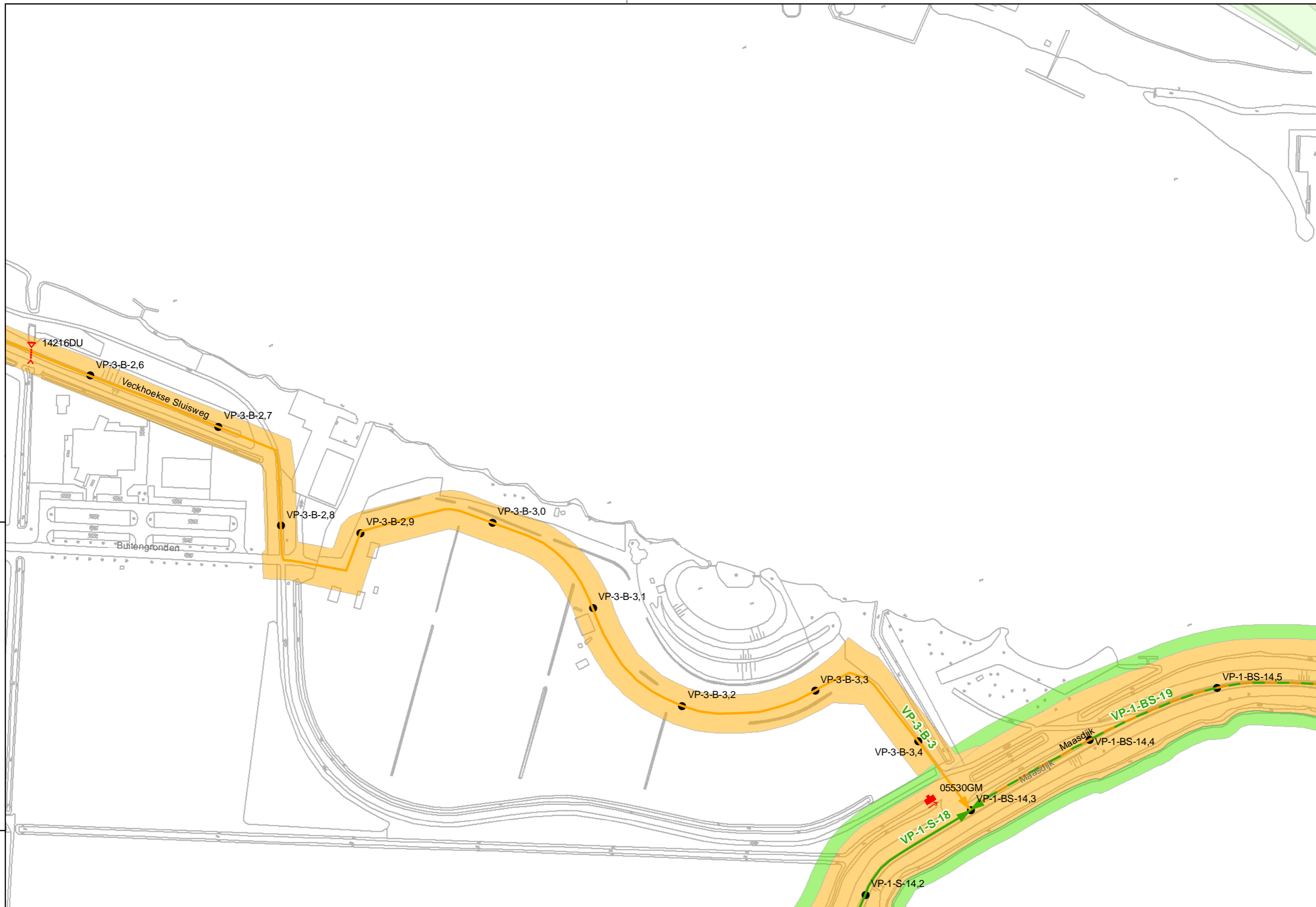



waterschap  
Hollandse  
Delta

waterschap Hollandse Delta

Handelsweg 100 Postbus 4103 2980 GC Ridderkerk  
tel. 088 9743000 fax 088 9743001 www.wshd.nl info@wshd.nl

Legger regionale waterkeringen  
16-08-2012

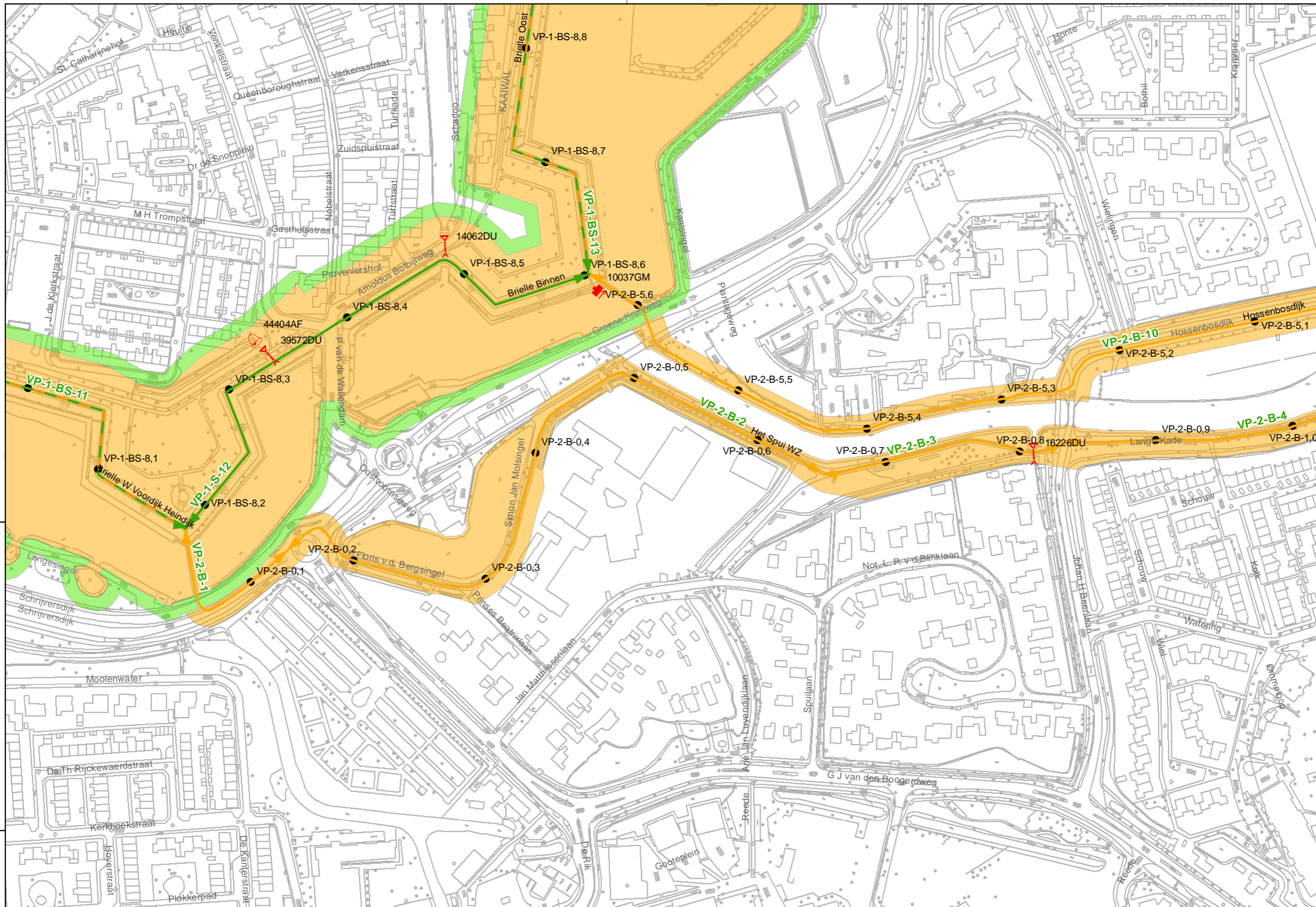



waterschap  
Hollandse  
Delta

waterschap Hollandse Delta

Handelsweg 100 Postbus 4103 2980 GC Ridderkerk  
tel. 088 9743000 fax 088 9743001 www.wshd.nl info@wshd.nl

Legger regionale waterkeringen  
16-08-2012

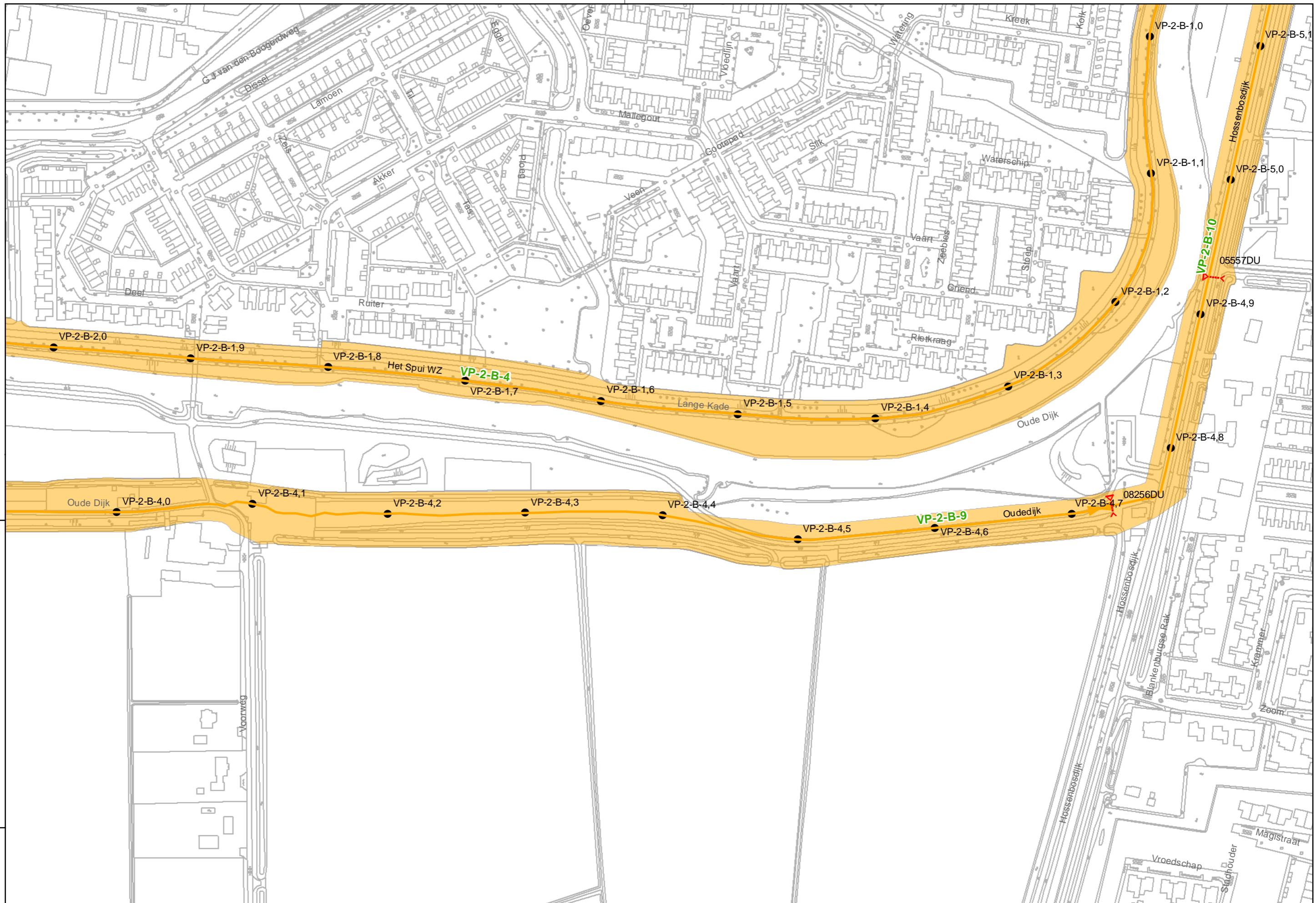

Referentie: 11038G01

Schaal: 1:2.500

Auteur: C.P. van Putten

Regio: Voorne Putten

Blad: 30 van 59

G. van der Kolk



waterschap  
Hollandse  
Delta

waterschap Hollandse Delta

Handelsweg 100 Postbus 4103 2980 GC Ridderkerk  
tel. 088 9743000 fax 088 9743001 www.wshd.nl info@wshd.nl

Legger regionale waterkeringen  
16-08-2012

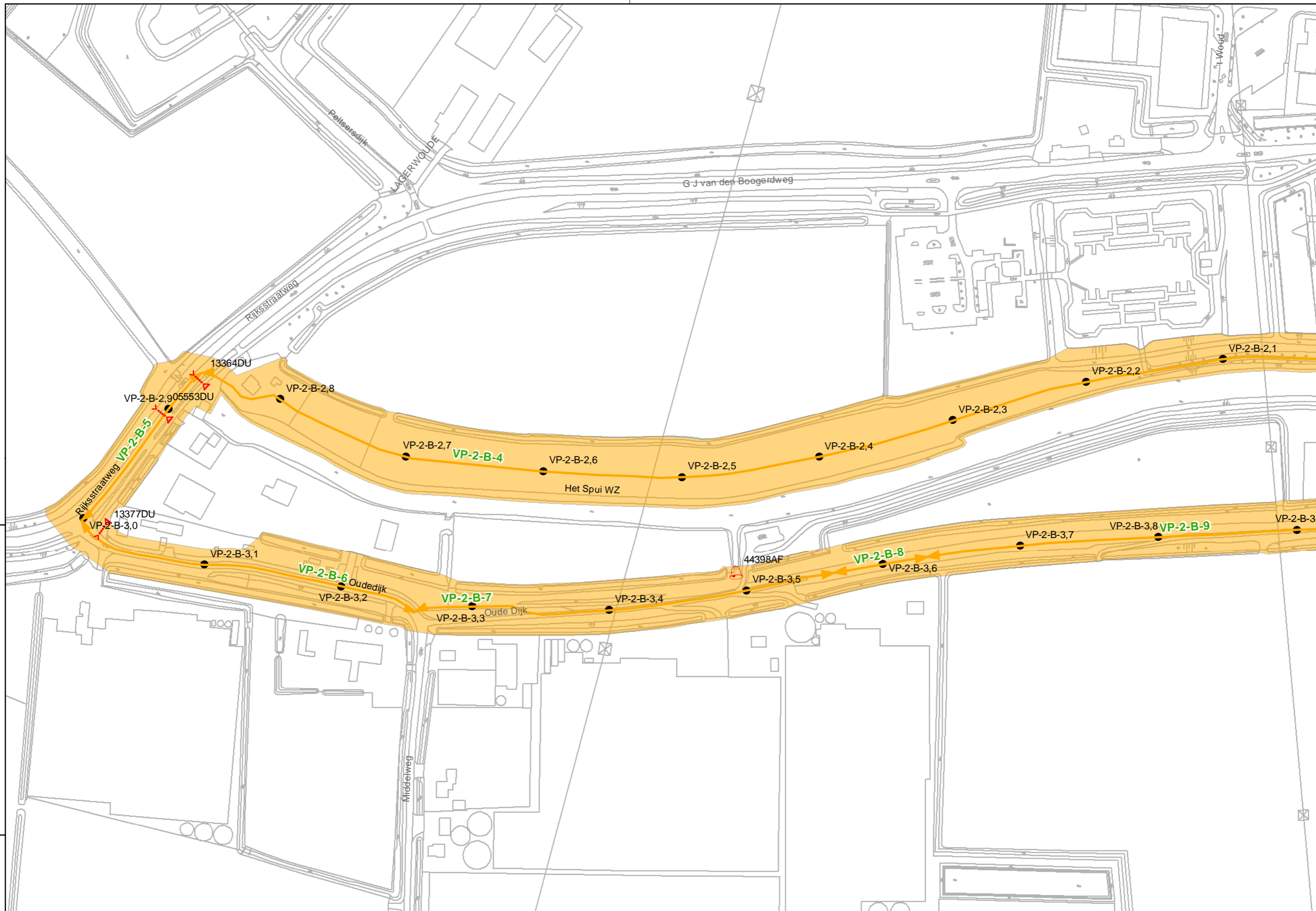

Referentie: 11038G01

Schaal: 1:2.500

Auteur: C.P. van Putten

Regio: Voorne Putten

Blad: 31 van 59

G. van der Kolk



waterschap  
Hollandse  
Delta

waterschap Hollandse Delta

Handelsweg 100 Postbus 4103 2980 GC Ridderkerk  
tel. 088 9743000 fax 088 9743001 www.wshd.nl info@wshd.nl

Legger regionale waterkeringen  
16-08-2012

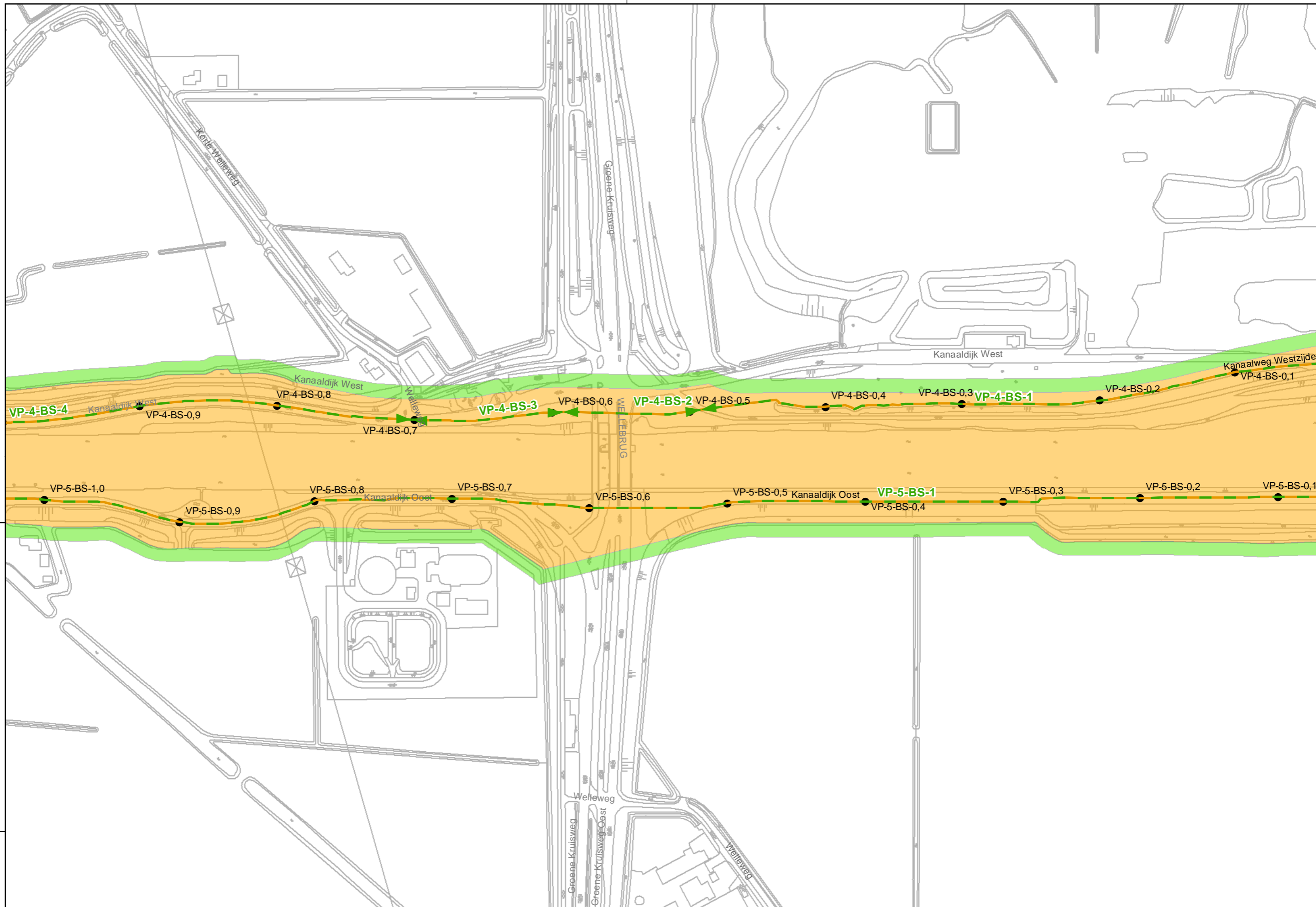

Referentie: 11038G01

Schaal: 1:2.500

Auteur: C.P. van Putten

Regio: Voorne Putten

Blad: 32 van 59

G. van der Kolk





waterschap  
Hollandse  
Delta

waterschap Hollandse Delta

Handelsweg 100 Postbus 4103 2980 GC Ridderkerk  
tel. 088 9743000 fax 088 9743001 www.wshd.nl info@wshd.nl

Legger regionale waterkeringen  
16-08-2012

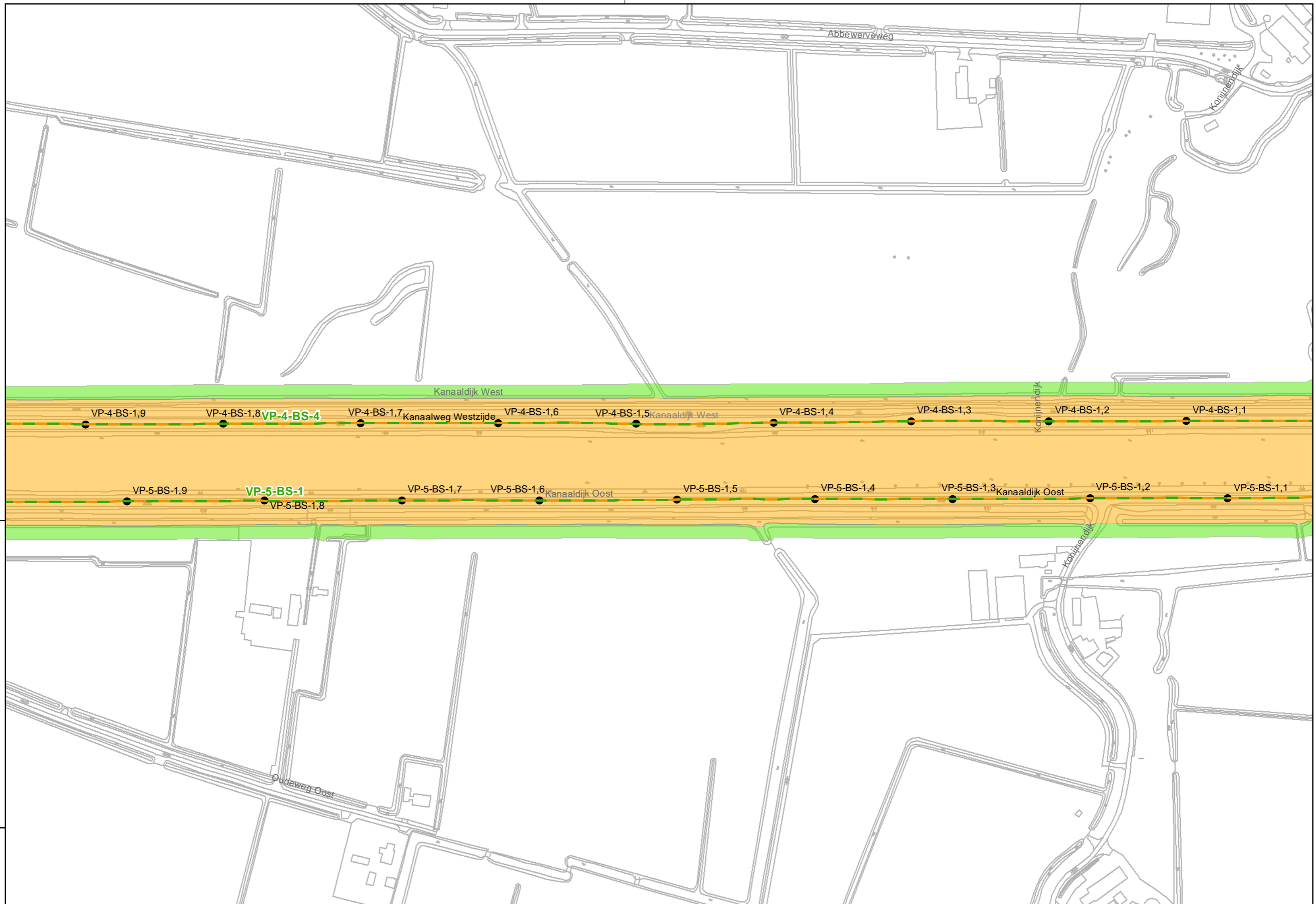



waterschap  
Hollandse  
Delta

waterschap Hollandse Delta

Handelsweg 100 Postbus 4103 2980 GC Ridderkerk  
tel. 088 9743000 fax 088 9743001 www.wshd.nl info@wshd.nl

Legger regionale waterkeringen  
16-08-2012



Referentie: 11038G01

Schaal: 1:2.500

Auteur: C.P. van Putten

Regio: Voorne Putten

Blad: 34 van 59

G. van der Kolk



waterschap  
Hollandse  
Delta

waterschap Hollandse Delta

Handelsweg 100 Postbus 4103 2980 GC Ridderkerk  
tel. 088 9743000 fax 088 9743001 www.wshd.nl info@wshd.nl

Legger regionale waterkeringen  
16-08-2012

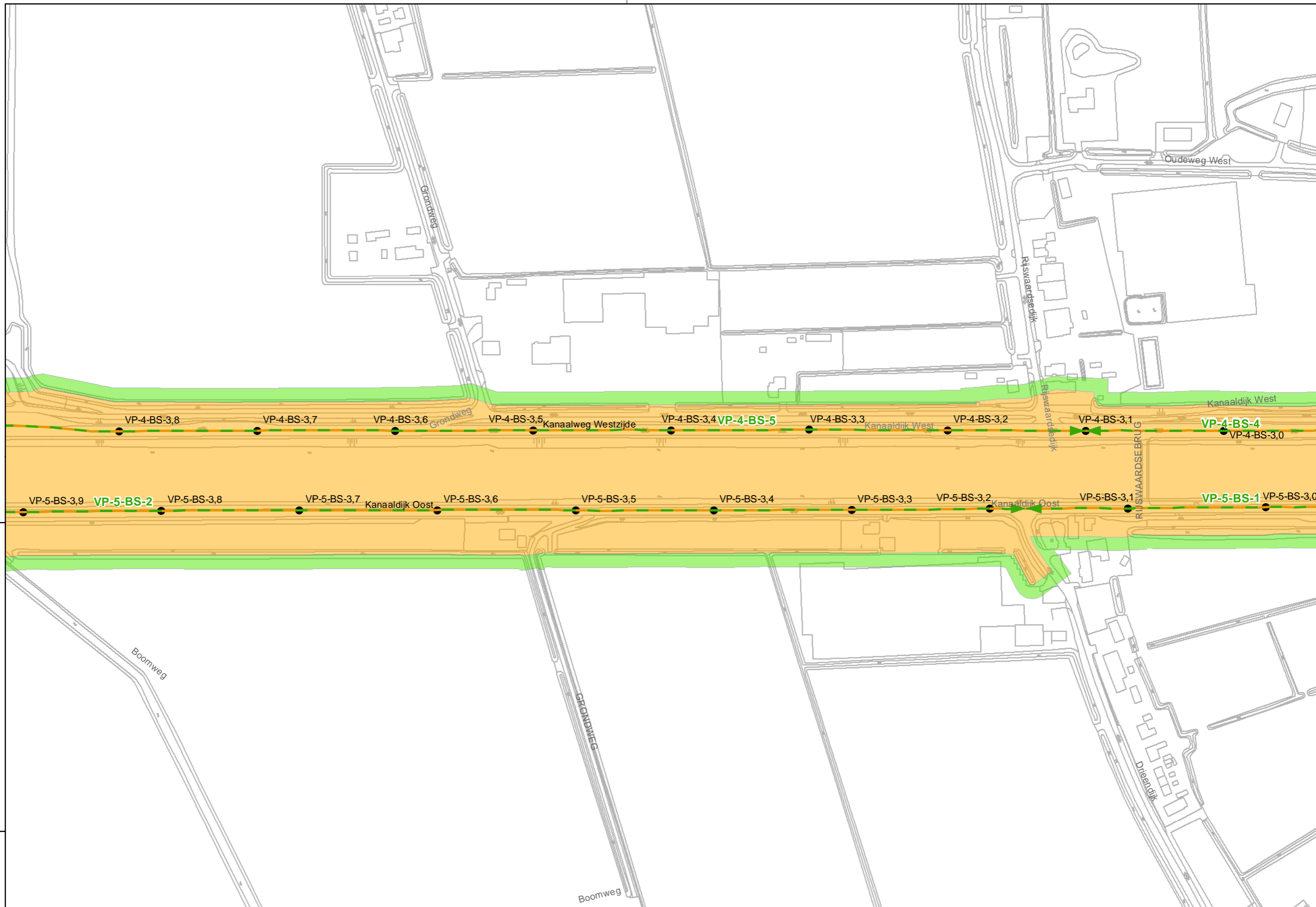

Referentie: 11038G01

Schaal: 1:2.500

Auteur: C.P. van Putten

Regio: Voorne Putten

Blad: 35 van 59

G. van der Kolk



waterschap  
Hollandse  
Delta

waterschap Hollandse Delta

Handelsweg 100 Postbus 4103 2980 GC Ridderkerk  
tel. 088 9743000 fax 088 9743001 www.wshd.nl info@wshd.nl

Legger regionale waterkeringen  
16-08-2012

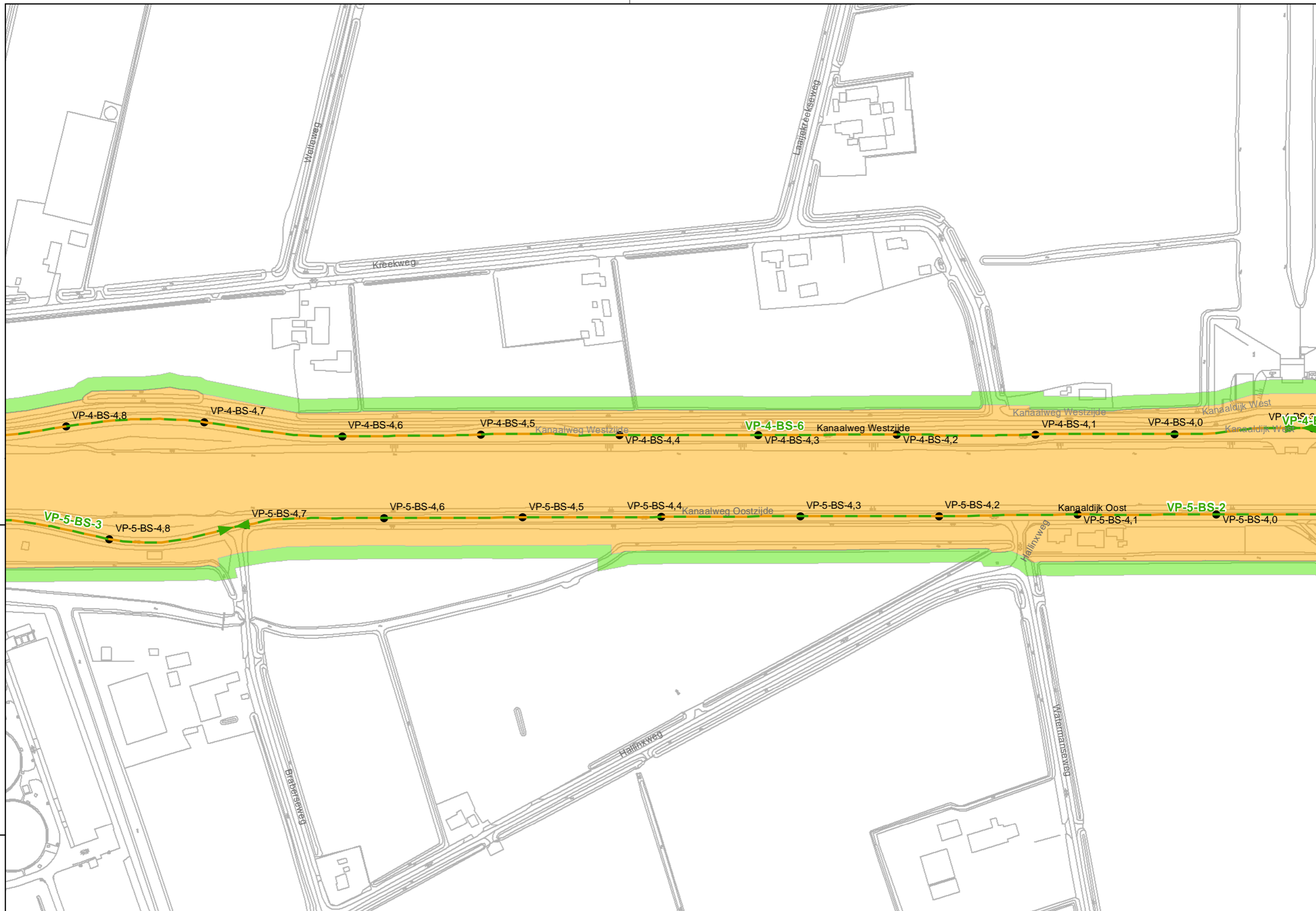

Referentie: 11038G01

Schaal: 1:2.500

Auteur: C.P. van Putten

Regio: Voorne Putten

Blad: 36 van 59

G. van der Kolk



waterschap  
Hollandse  
Delta

waterschap Hollandse Delta

Handelsweg 100 Postbus 4103 2980 GC Ridderkerk  
tel. 088 9743000 fax 088 9743001 www.wshd.nl info@wshd.nl

Legger regionale waterkeringen  
16-08-2012

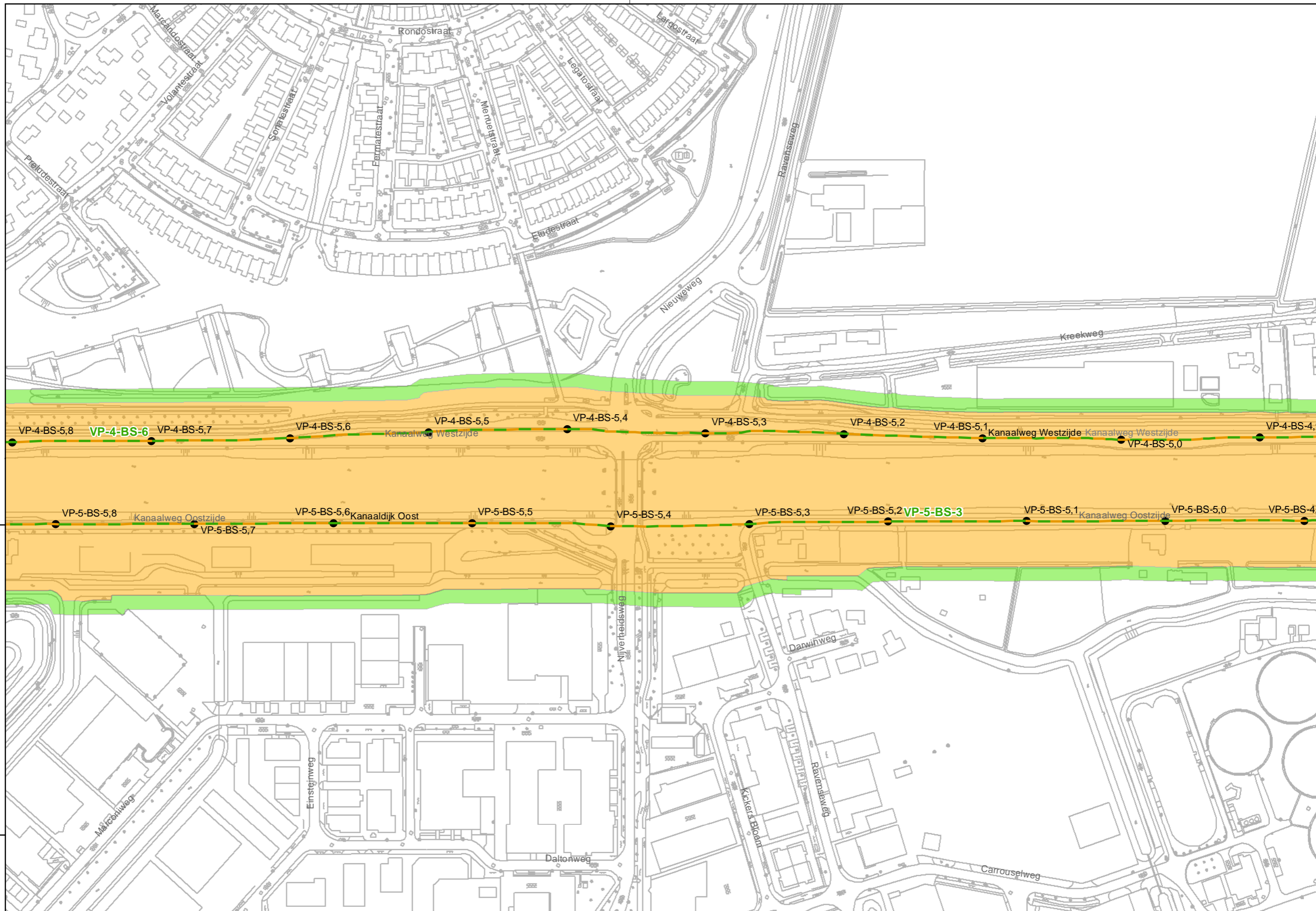

Referentie: 11038G01

Schaal: 1:2.500

Auteur: C.P. van Putten

Regio: Voorne Putten

Blad: 37 van 59

G. van der Kolk



waterschap  
Hollandse  
Delta

waterschap Hollandse Delta

Handelsweg 100 Postbus 4103 2980 GC Ridderkerk  
tel. 088 9743000 fax 088 9743001 www.wshd.nl info@wshd.nl

Legger regionale waterkeringen  
16-08-2012

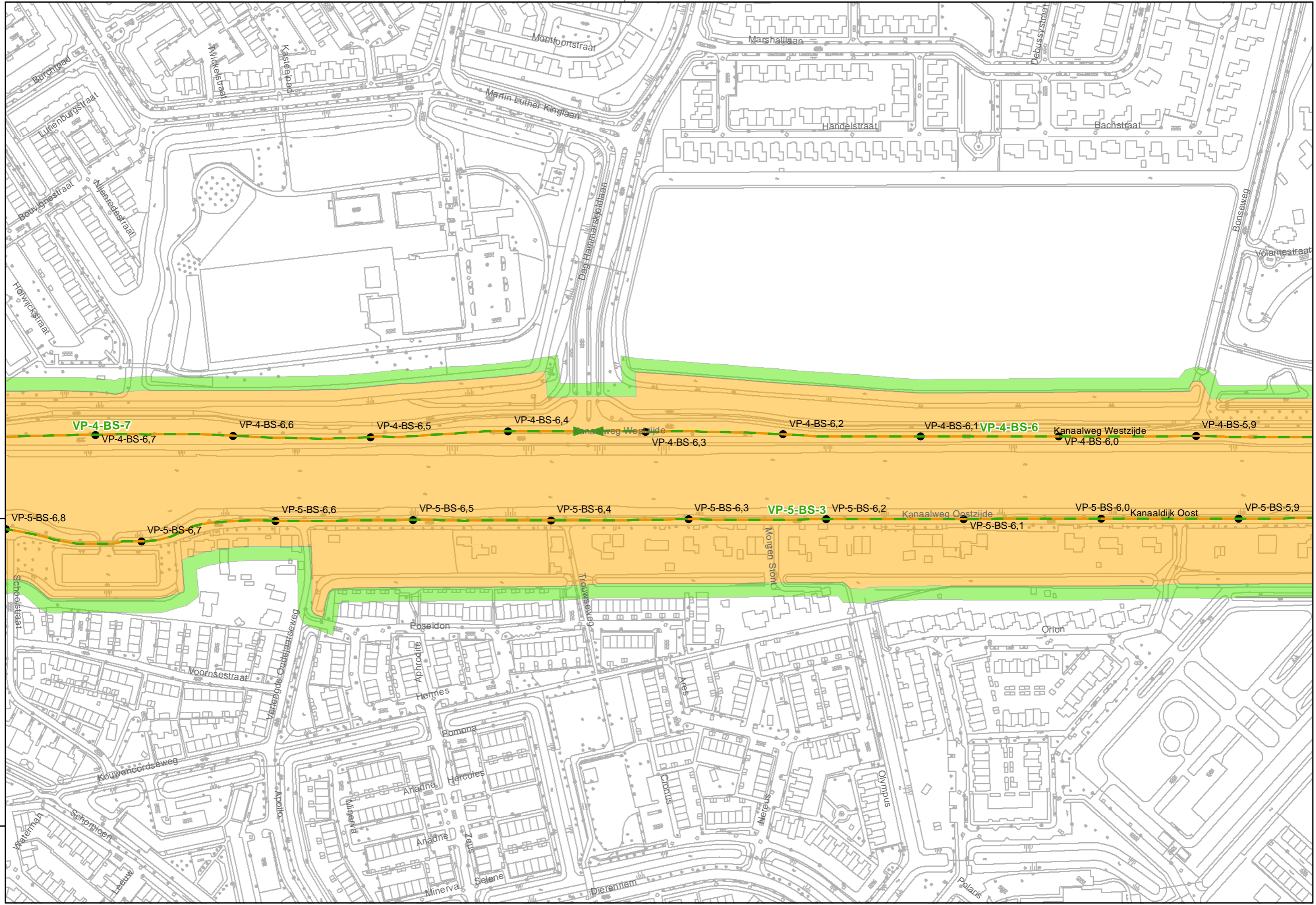

Referentie: 11038G01

Regio: Voorne Putten

Schaal: 1:2.500

Blad: 38 van 59

Auteur: C.P. van Putten

G. van der Kolk



waterschap  
Hollandse  
Delta

waterschap Hollandse Delta

Handelsweg 100 Postbus 4103 2980 GC Ridderkerk  
tel. 088 9743000 fax 088 9743001 www.wshd.nl info@wshd.nl

Legger regionale waterkeringen  
16-08-2012

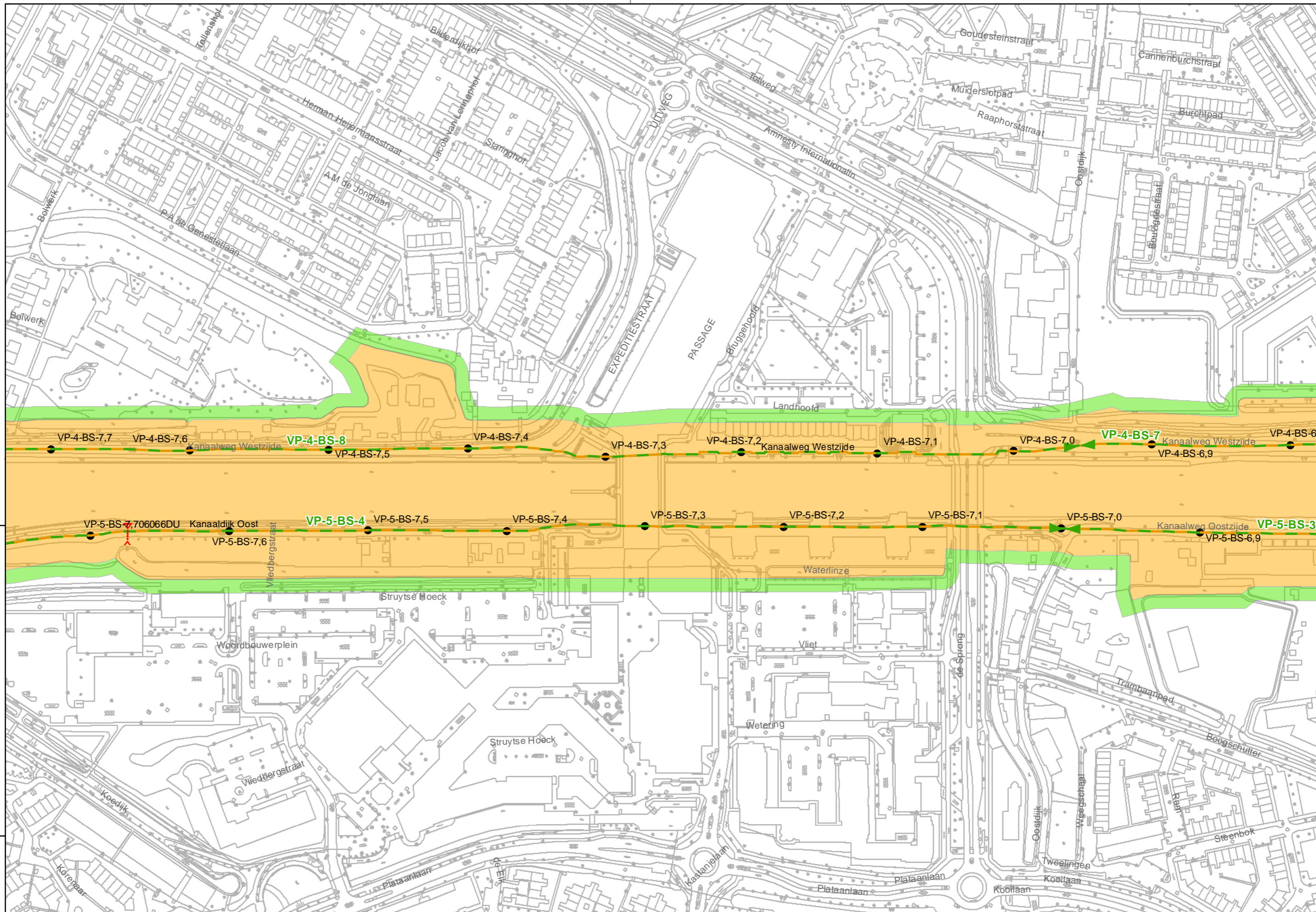

Referentie: 11038G01

Schaal: 1:2.500

Auteur: C.P. van Putten

Regio: Voorne Putten

Blad: 39 van 59

G. van der Kolk



waterschap  
Hollandse  
Delta

waterschap Hollandse Delta

Handelsweg 100 Postbus 4103 2980 GC Ridderkerk  
tel. 088 9743000 fax 088 9743001 www.wshd.nl info@wshd.nl

Legger regionale waterkeringen  
16-08-2012

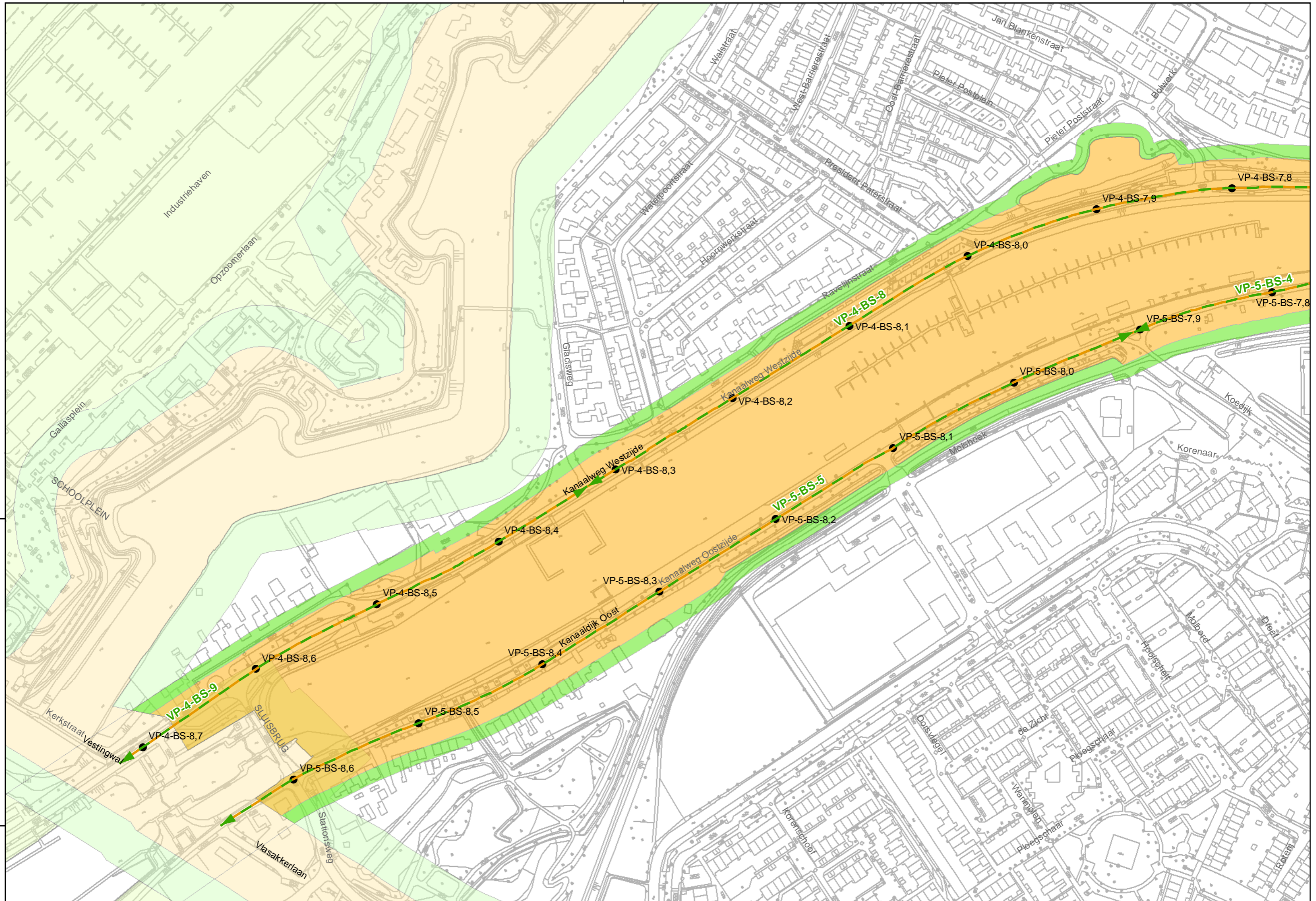

Referentie: 11038G01

Schaal: 1:2.500

Auteur: C.P. van Putten

Regio: Voorne Putten

Blad: 40 van 59

G. van der Kolk





waterschap  
Hollandse  
Delta

waterschap Hollandse Delta

Handelsweg 100 Postbus 4103 2980 GC Ridderkerk  
tel. 088 9743000 fax 088 9743001 www.wshd.nl info@wshd.nl

Legger regionale waterkeringen  
16-08-2012

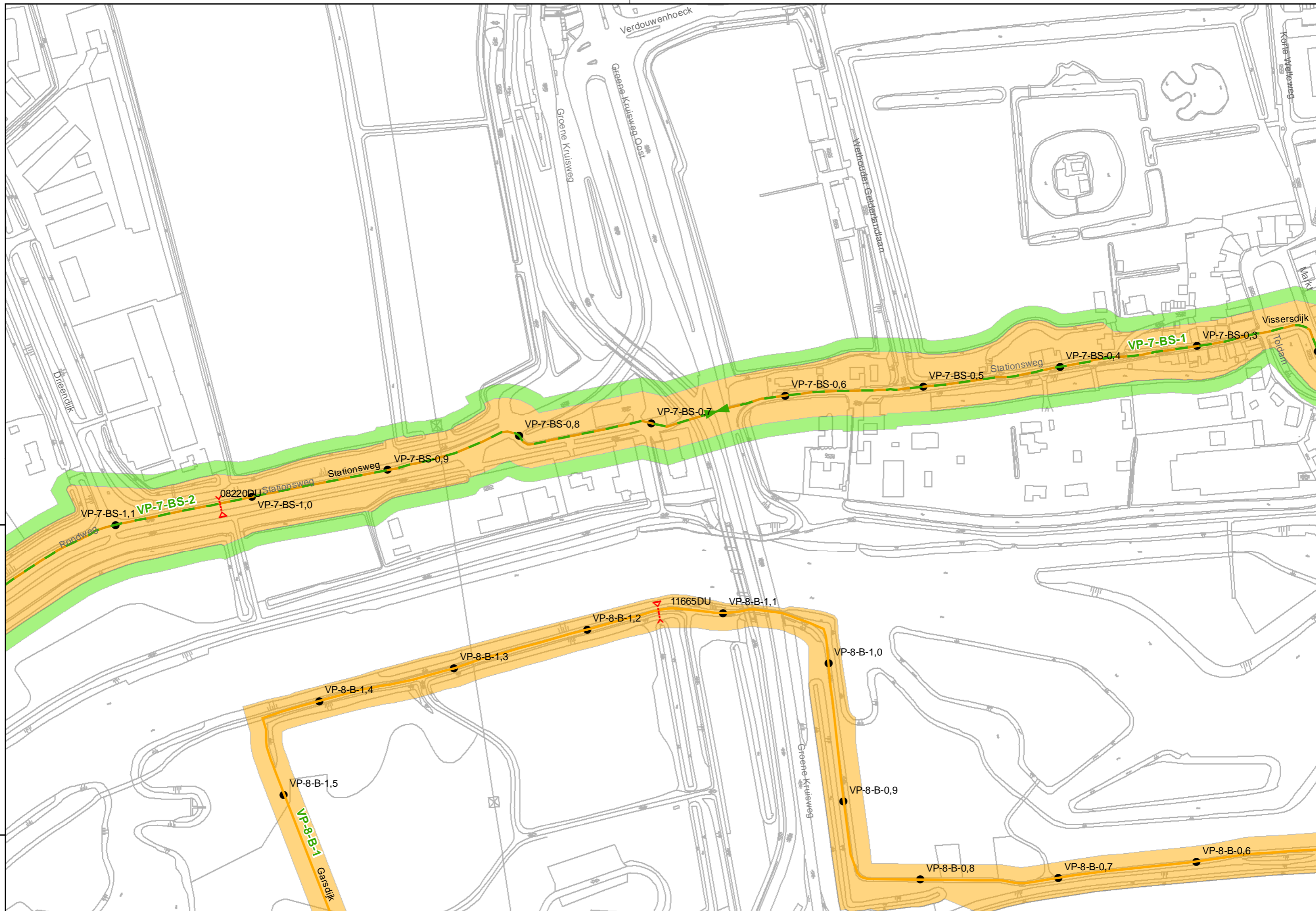

Referentie: 11038G01

Schaal: 1:2.500

Auteur: C.P. van Putten

Regio: Voorne Putten

Blad: 41 van 59

G. van der Kolk



waterschap  
Hollandse  
Delta

waterschap Hollandse Delta

Handelsweg 100 Postbus 4103 2980 GC Ridderkerk  
tel. 088 9743000 fax 088 9743001 www.wshd.nl info@wshd.nl

Legger regionale waterkeringen  
16-08-2012

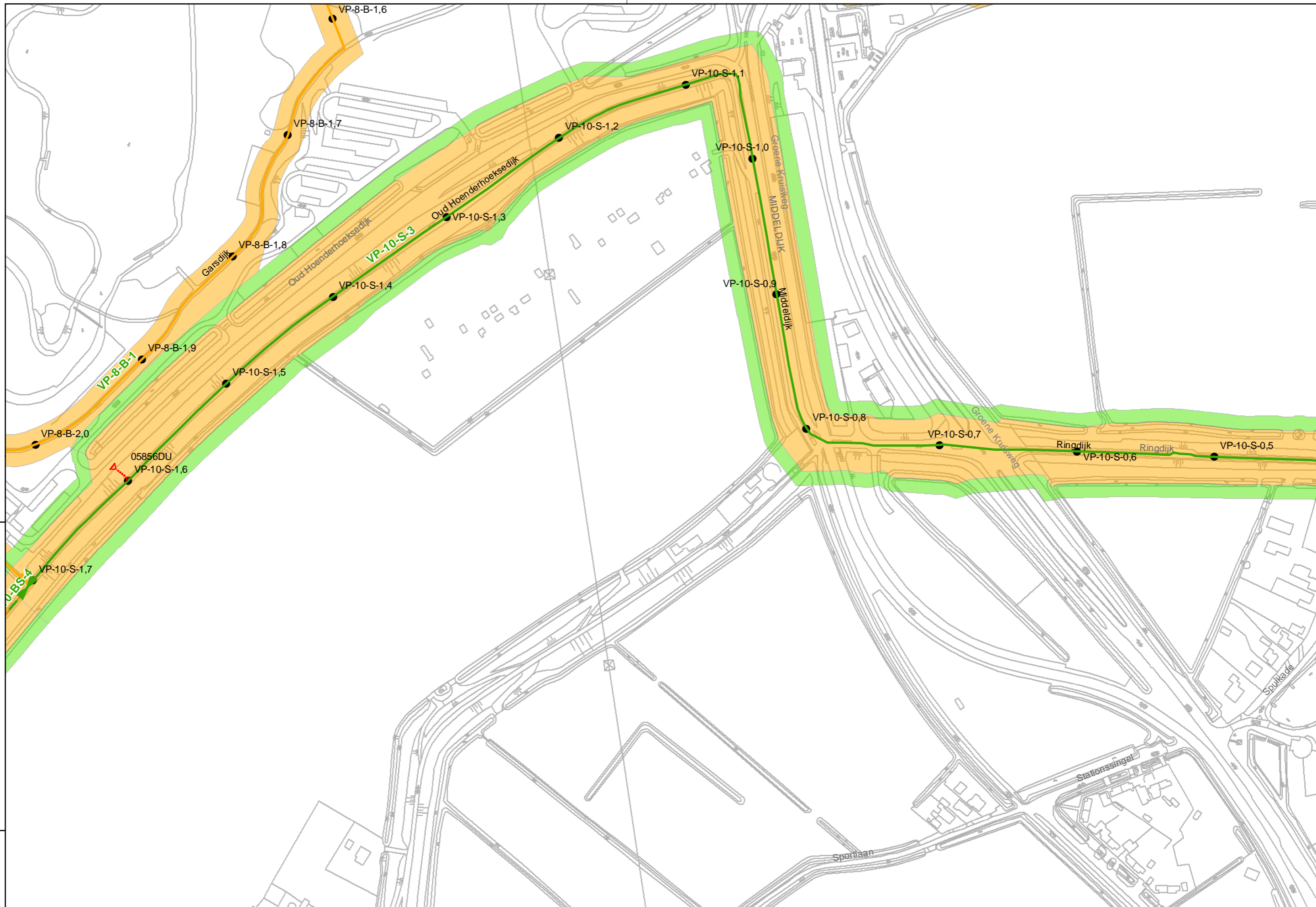



waterschap  
Hollandse  
Delta

waterschap Hollandse Delta

Handelsweg 100 Postbus 4103 2980 GC Ridderkerk  
tel. 088 9743000 fax 088 9743001 www.wshd.nl info@wshd.nl

Legger regionale waterkeringen  
16-08-2012

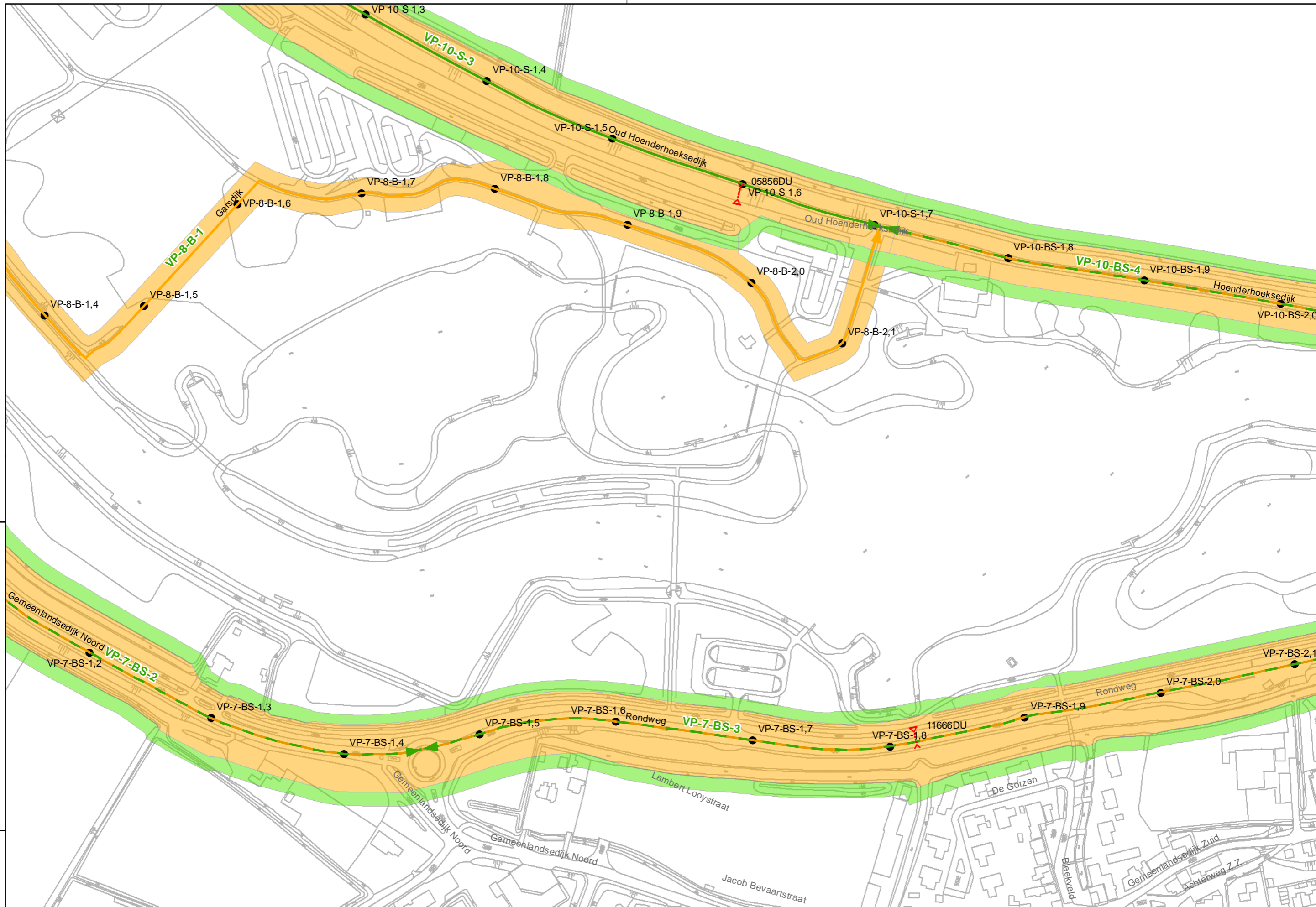



waterschap  
Hollandse  
Delta

waterschap Hollandse Delta

Handelsweg 100 Postbus 41103 2980 GC Ridderkerk  
tel. 088 9743000 fax 088 9743001 www.wshd.nl info@wshd.nl

Legger regionale waterkeringen  
16-08-2012

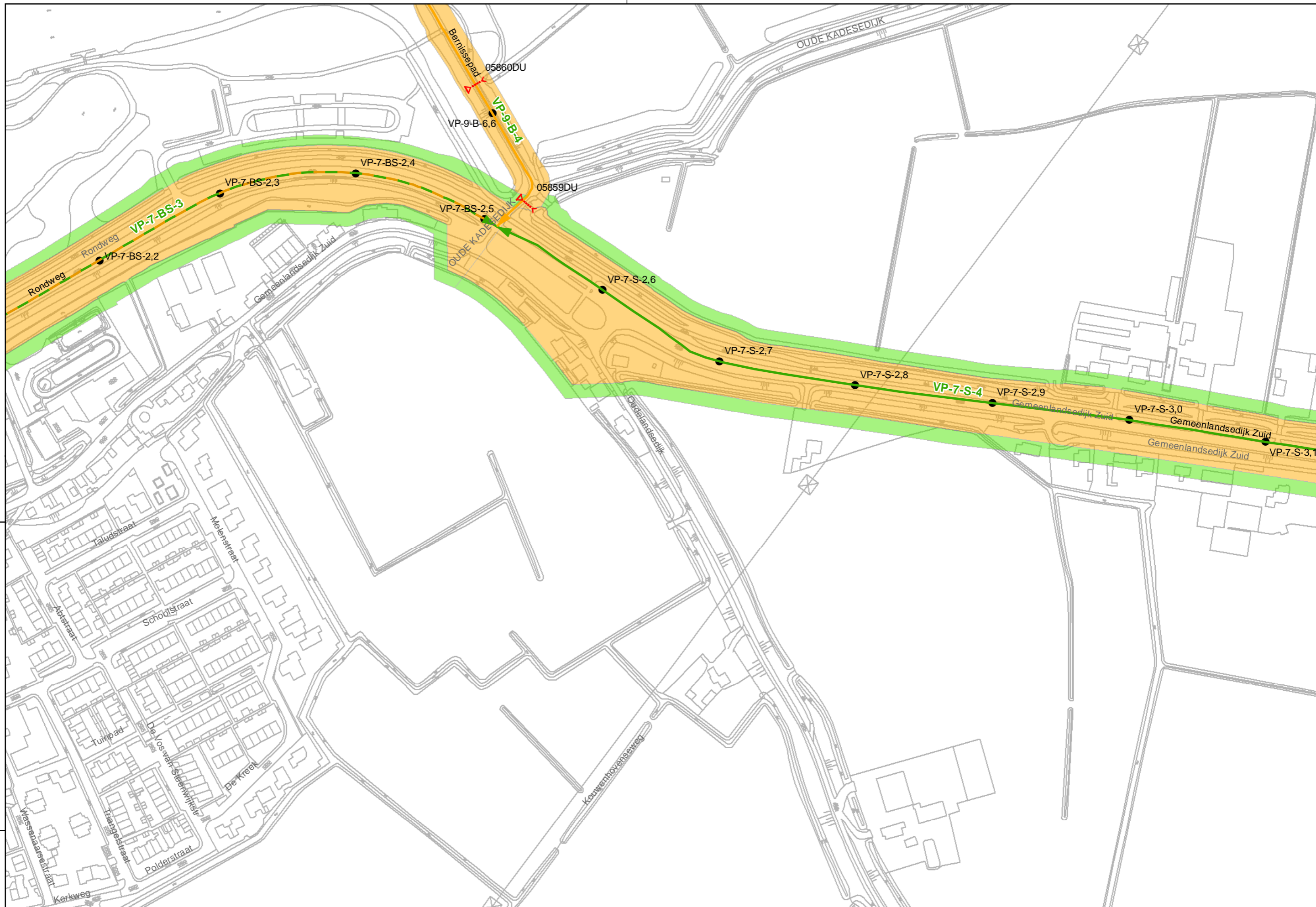

Referentie: 11038G01

Schaal: 1:2.500

Auteur: C.P. van Putten

Regio: Voorne Putten

Blad: 44 van 59

G. van der Kolk



waterschap  
Hollandse  
Delta

waterschap Hollandse Delta

Handelsweg 100 Postbus 4103 2980 GC Ridderkerk  
tel. 088 9743000 fax 088 9743001 www.wshd.nl info@wshd.nl

Legger regionale waterkeringen  
16-08-2012

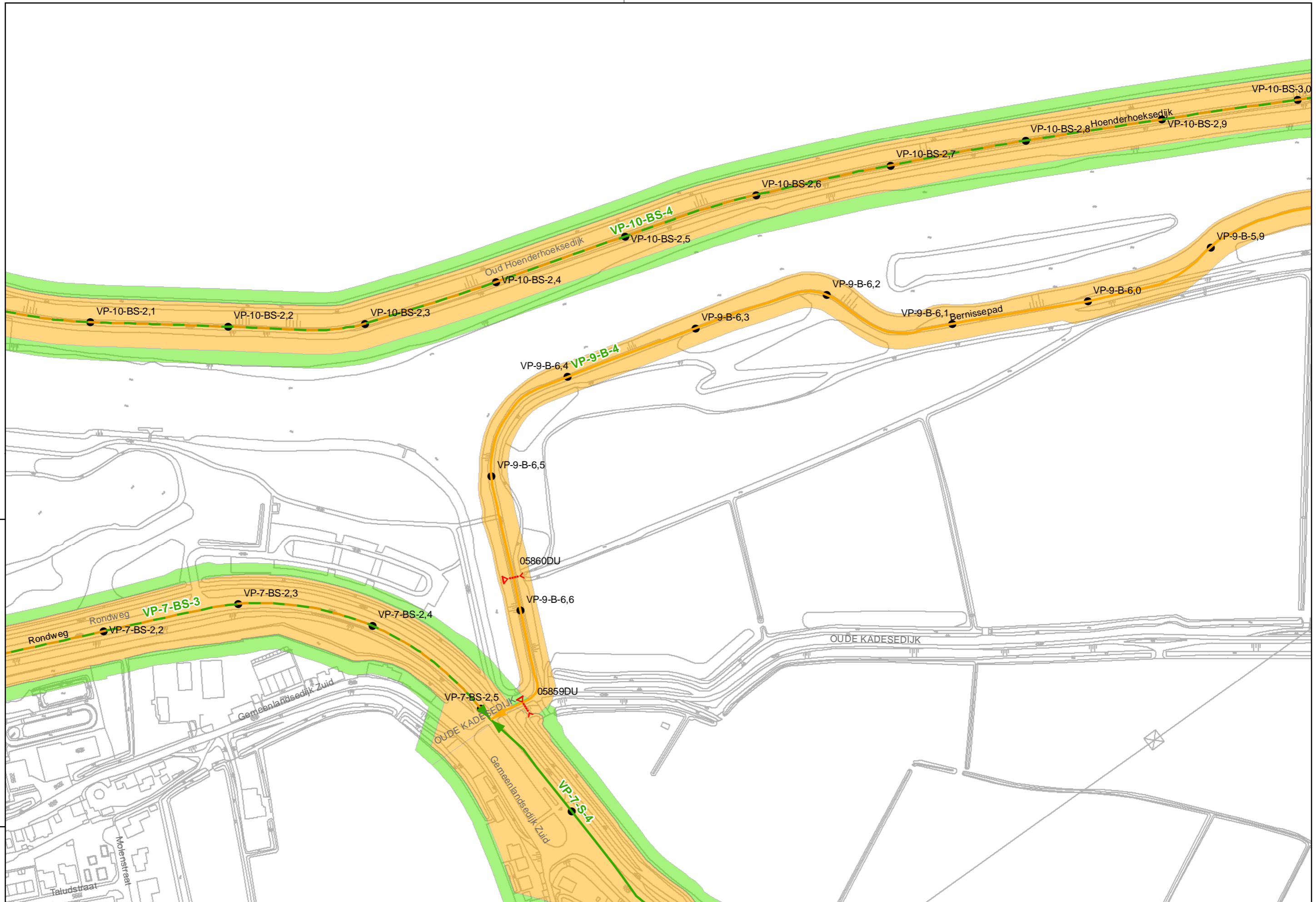

Referentie: 11038G01

Schaal: 1:2.500

Auteur: C.P. van Putten

Regio: Voorne Putten

Blad: 45 van 59

G. van der Kolk



waterschap  
Hollandse  
Delta

waterschap Hollandse Delta

Handelsweg 100 Postbus 4103 2980 GC Ridderkerk  
tel. 088 9743000 fax 088 9743001 www.wshd.nl info@wshd.nl

Legger regionale waterkeringen  
16-08-2012

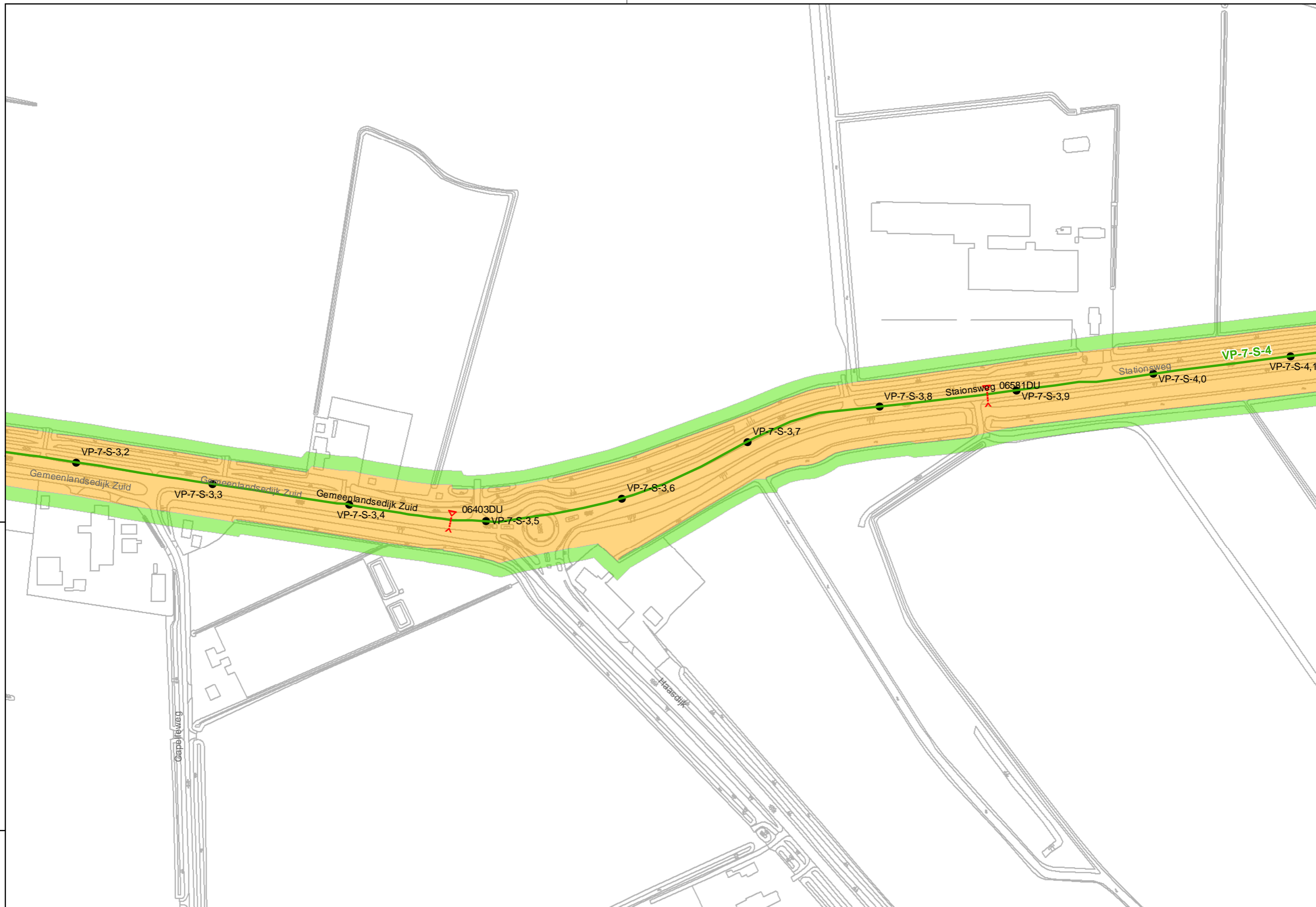

Referentie: 11038G01

Schaal: 1:2.500

Auteur: C.P. van Putten

Regio: Voorne Putten

Blad: 46 van 59

G. van der Kolk



waterschap  
Hollandse  
Delta

waterschap Hollandse Delta

Handelsweg 100 Postbus 41103 2980 GC Ridderkerk  
tel. 088 9743000 fax 088 9743001 www.wshd.nl info@wshd.nl

Legger regionale waterkeringen  
16-08-2012

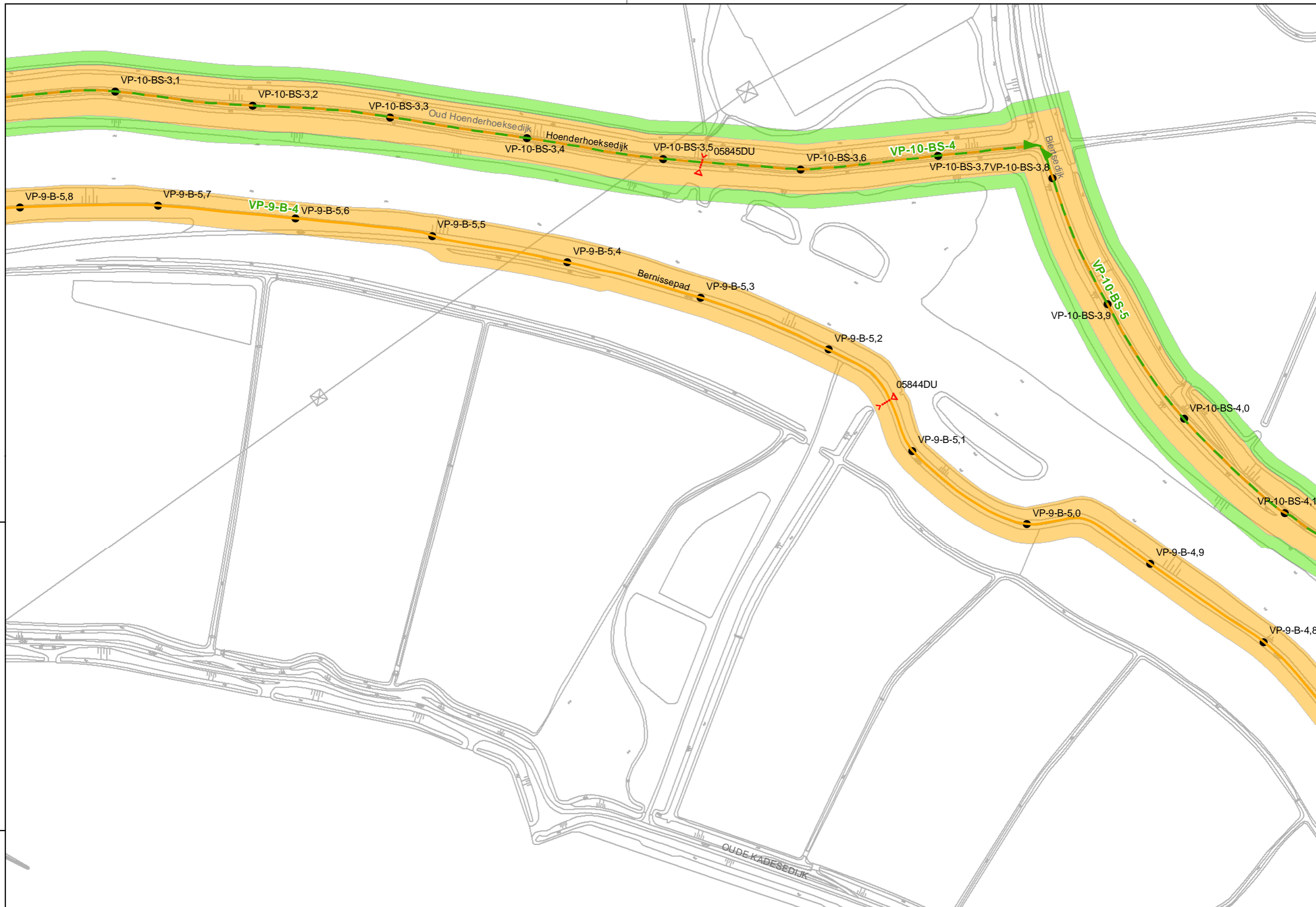

Referentie: 11038G01  
Regio: Voorne Putten

Schaal: 1:2.500  
Blad: 47 van 59

Auteur: C.P. van Putten  
G. van der Kolk



waterschap  
Hollandse  
Delta

waterschap Hollandse Delta

Handelsweg 100 Postbus 4103 2980 GC Ridderkerk  
tel. 088 9743000 fax 088 9743001 www.wshd.nl info@wshd.nl

Legger regionale waterkeringen  
16-08-2012

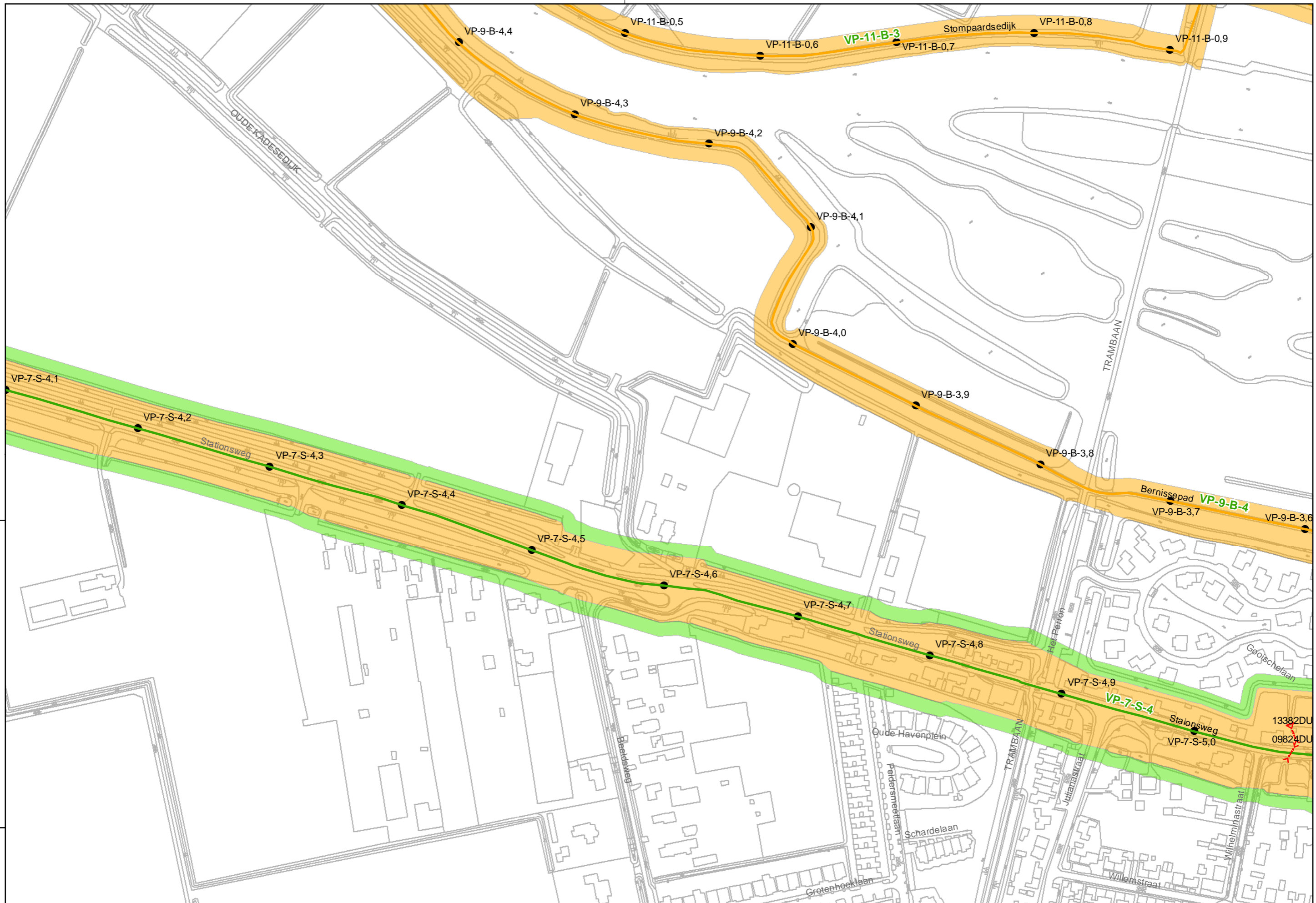





waterschap  
Hollandse  
Delta

waterschap Hollandse Delta

Handelsweg 100 Postbus 4103 2980 GC Ridderkerk  
tel. 088 9743000 fax 088 9743001 www.wshd.nl info@wshd.nl

Legger regionale waterkeringen  
16-08-2012

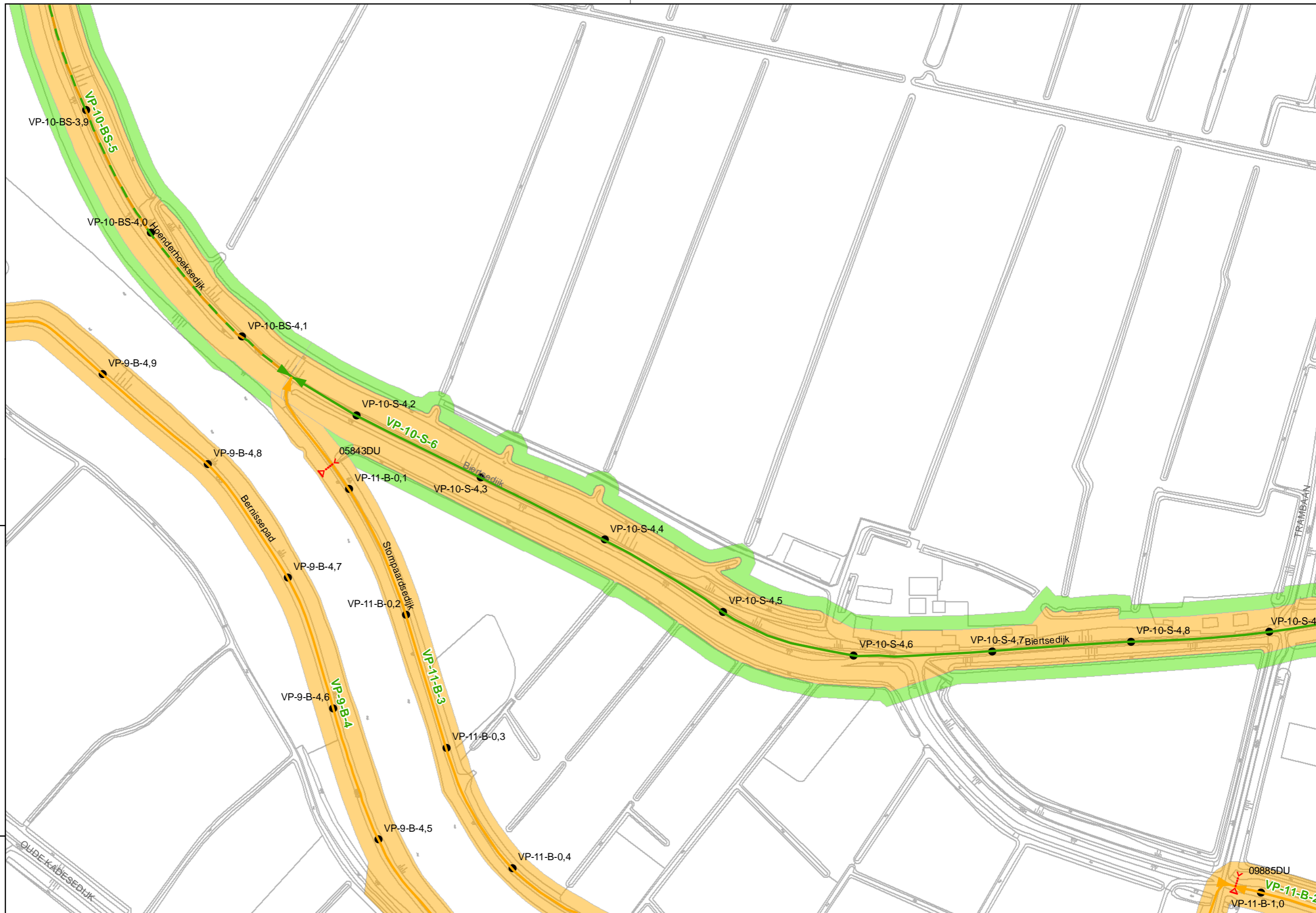

Referentie: 11038G01  
Regio: Voorne Putten

Schaal: 1:2.500  
Blad: 49 van 59

Auteur: C.P. van Putten  
G. van der Kolk



waterschap  
Hollandse  
Delta

waterschap Hollandse Delta  
Handelsweg 100 Postbus 4103 2980 GC Ridderkerk  
tel. 088 9743000 fax 088 9743001 www.wshd.nl info@wshd.nl

Legger regionale waterkeringen  
16-08-2012

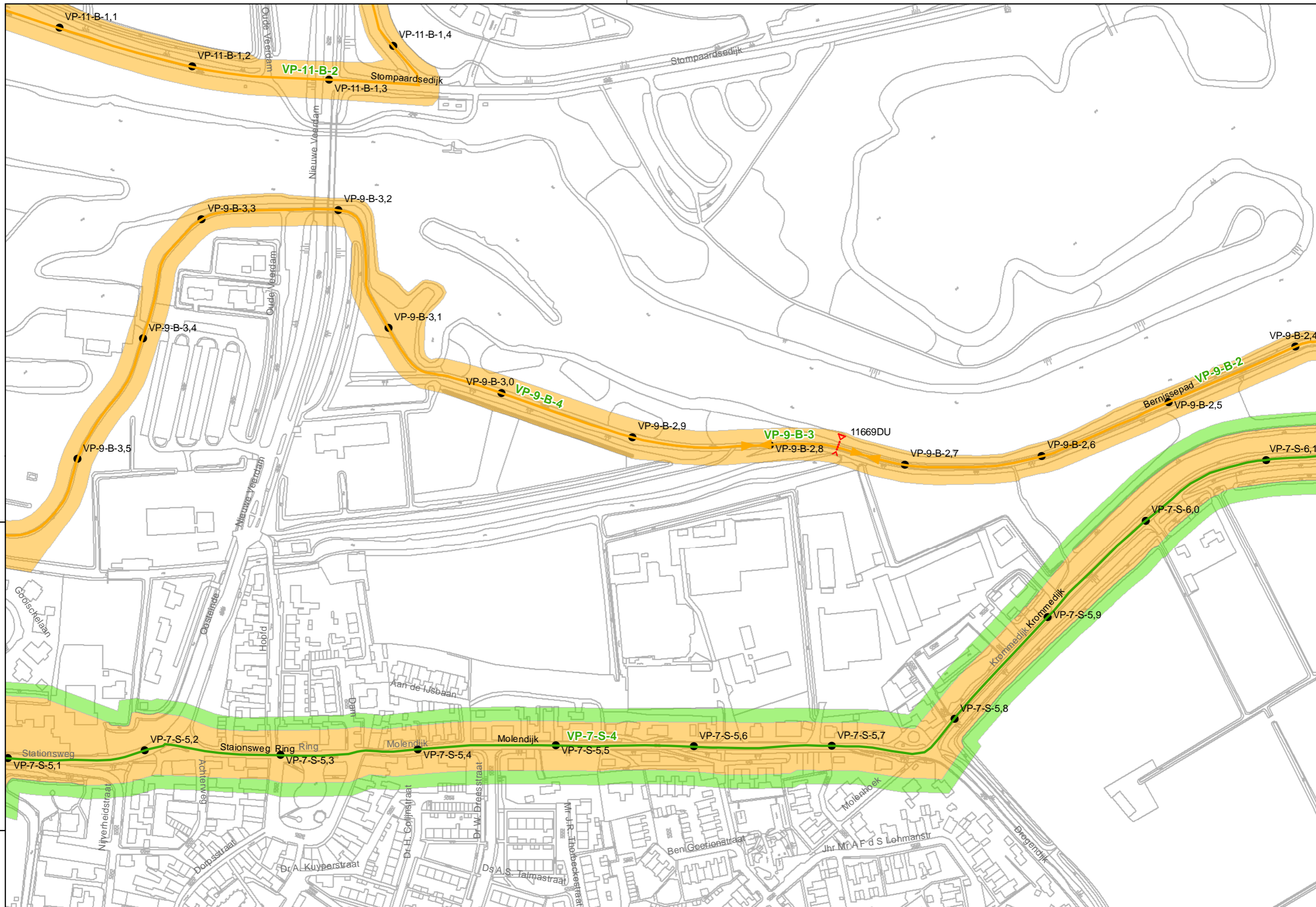



waterschap  
Hollandse  
Delta

waterschap Hollandse Delta

Handelsweg 100 Postbus 4103 2980 GC Ridderkerk  
tel. 088 9743000 fax 088 9743001 www.wshd.nl info@wshd.nl

Legger regionale waterkeringen  
16-08-2012

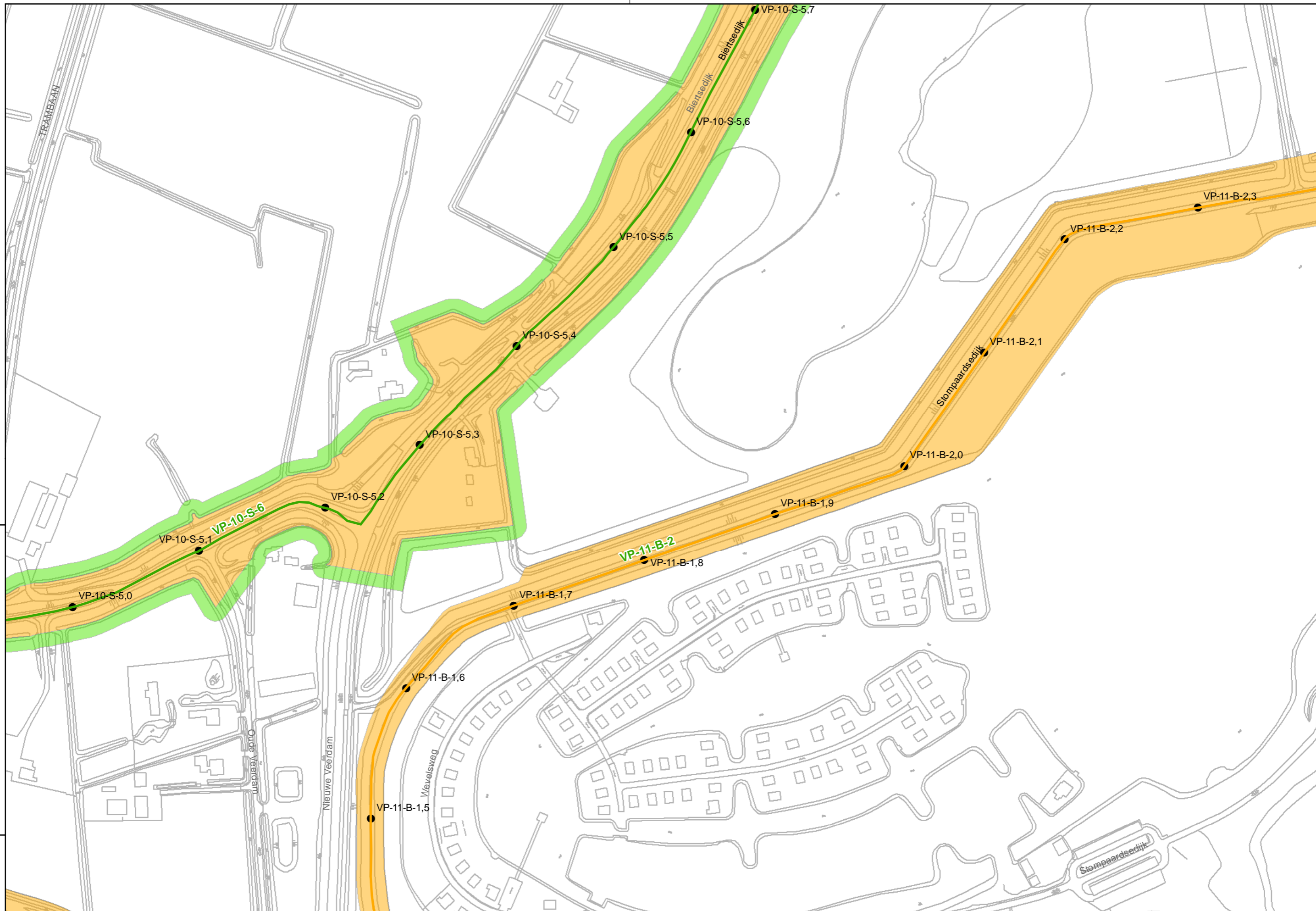

Referentie: 11038G01

Schaal: 1:2.500

Auteur: C.P. van Putten

Regio: Voorne Putten

Blad: 51 van 59

G. van der Kolk



waterschap  
Hollandse  
Delta

waterschap Hollandse Delta

Handelsweg 100 Postbus 4103 2980 GC Ridderkerk  
tel. 088 9743000 fax 088 9743001 www.wshd.nl info@wshd.nl

Legger regionale waterkeringen  
16-08-2012

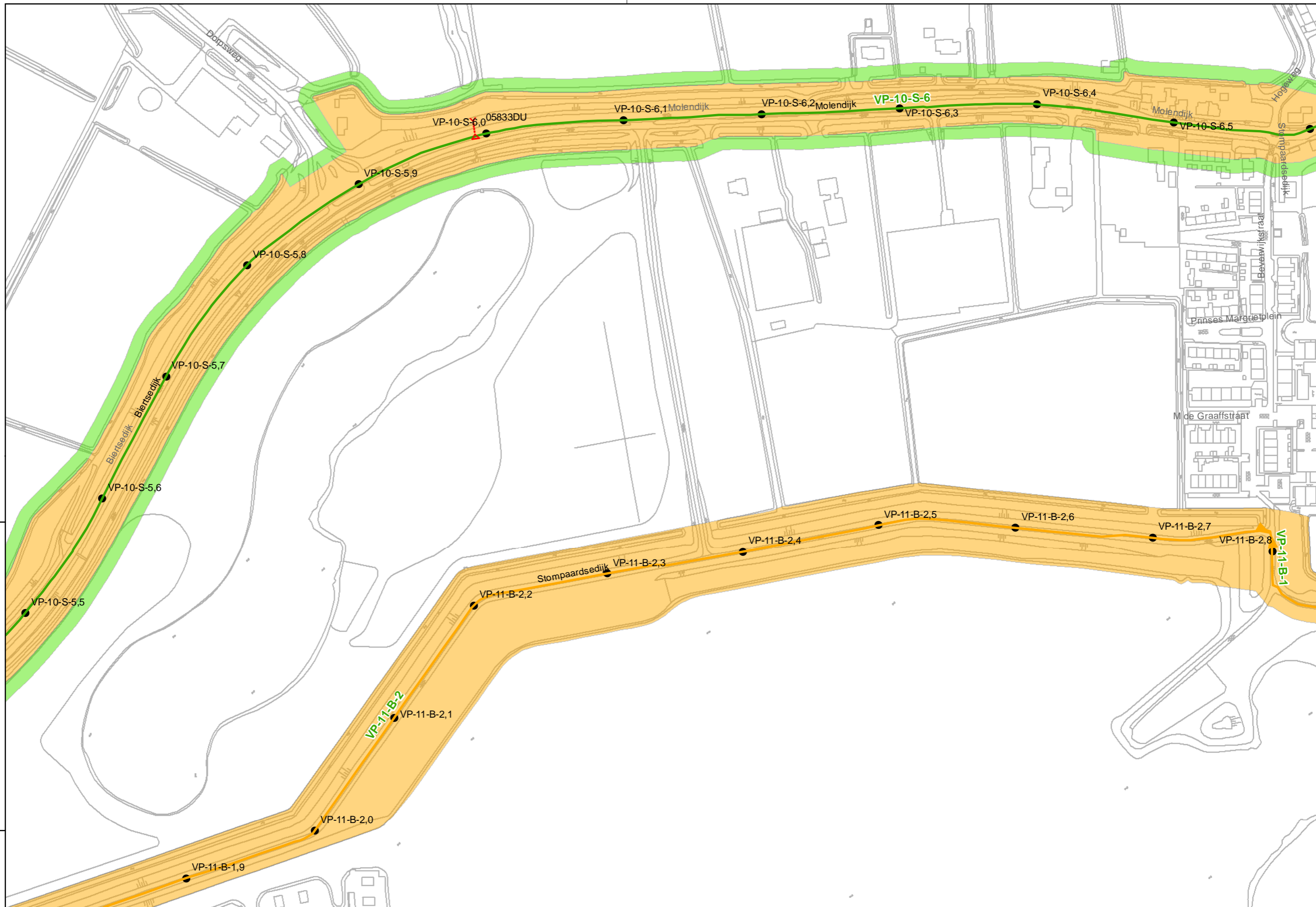



waterschap  
Hollandse  
Delta

waterschap Hollandse Delta

Handelsweg 100 Postbus 41103 2980 GC Ridderkerk  
tel. 088 9743000 fax 088 9743001 www.wshd.nl info@wshd.nl

Legger regionale waterkeringen  
16-08-2012

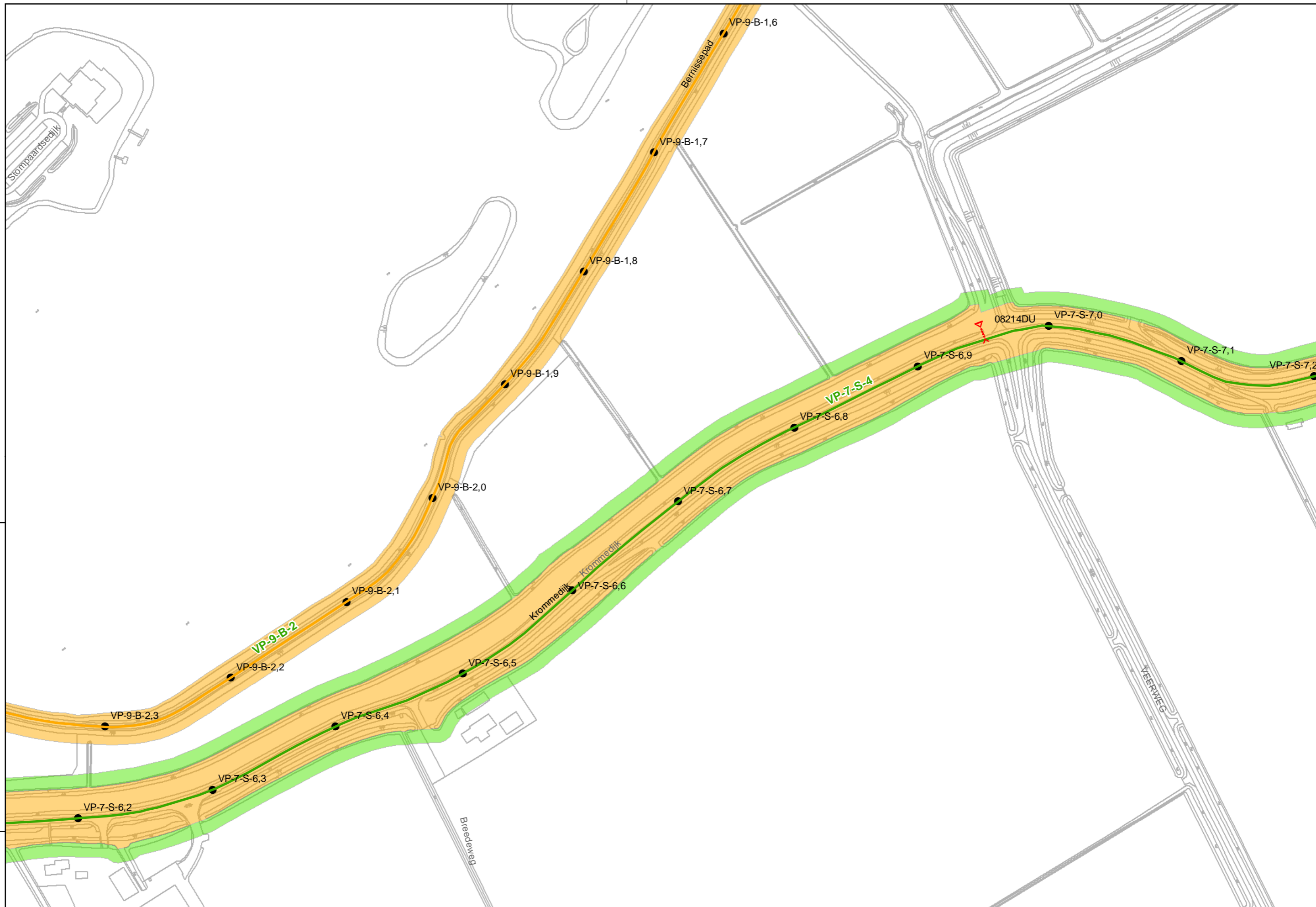

Referentie: 11038G01  
Regio: Voorne Putten

Schaal: 1:2.500  
Blad: 53 van 59

Auteur: C.P. van Putten  
G. van der Kolk



waterschap  
Hollandse  
Delta

waterschap Hollandse Delta

Handelsweg 100 Postbus 4103 2980 GC Ridderkerk  
tel. 088 9743000 fax 088 9743001 www.wshd.nl info@wshd.nl

Legger regionale waterkeringen  
16-08-2012

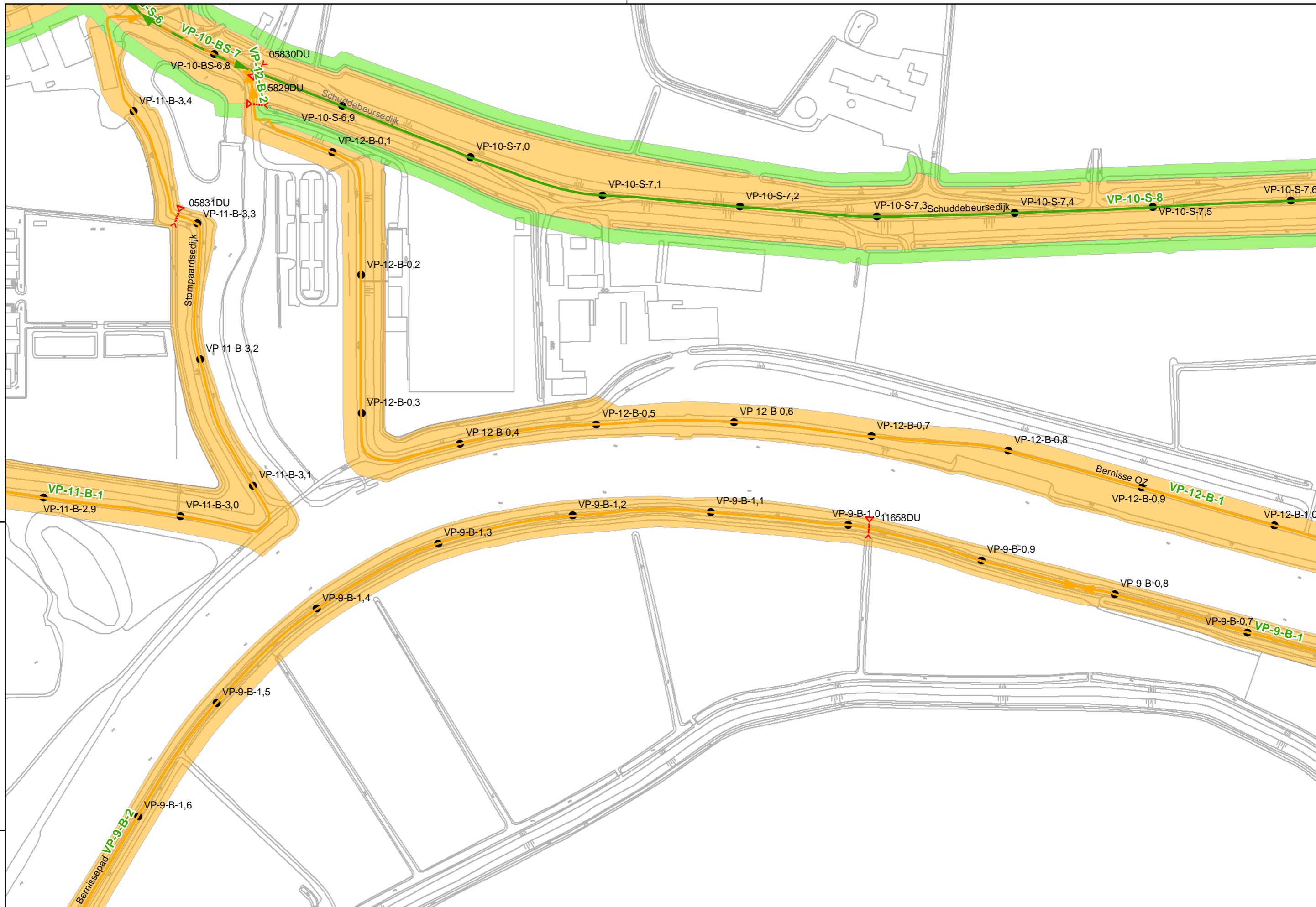



waterschap  
Hollandse  
Delta

waterschap Hollandse Delta

Handelsweg 100 Postbus 41103 2980 GC Ridderkerk  
tel. 088 9743000 fax 088 9743001 www.wshd.nl info@wshd.nl

Legger regionale waterkeringen  
16-08-2012

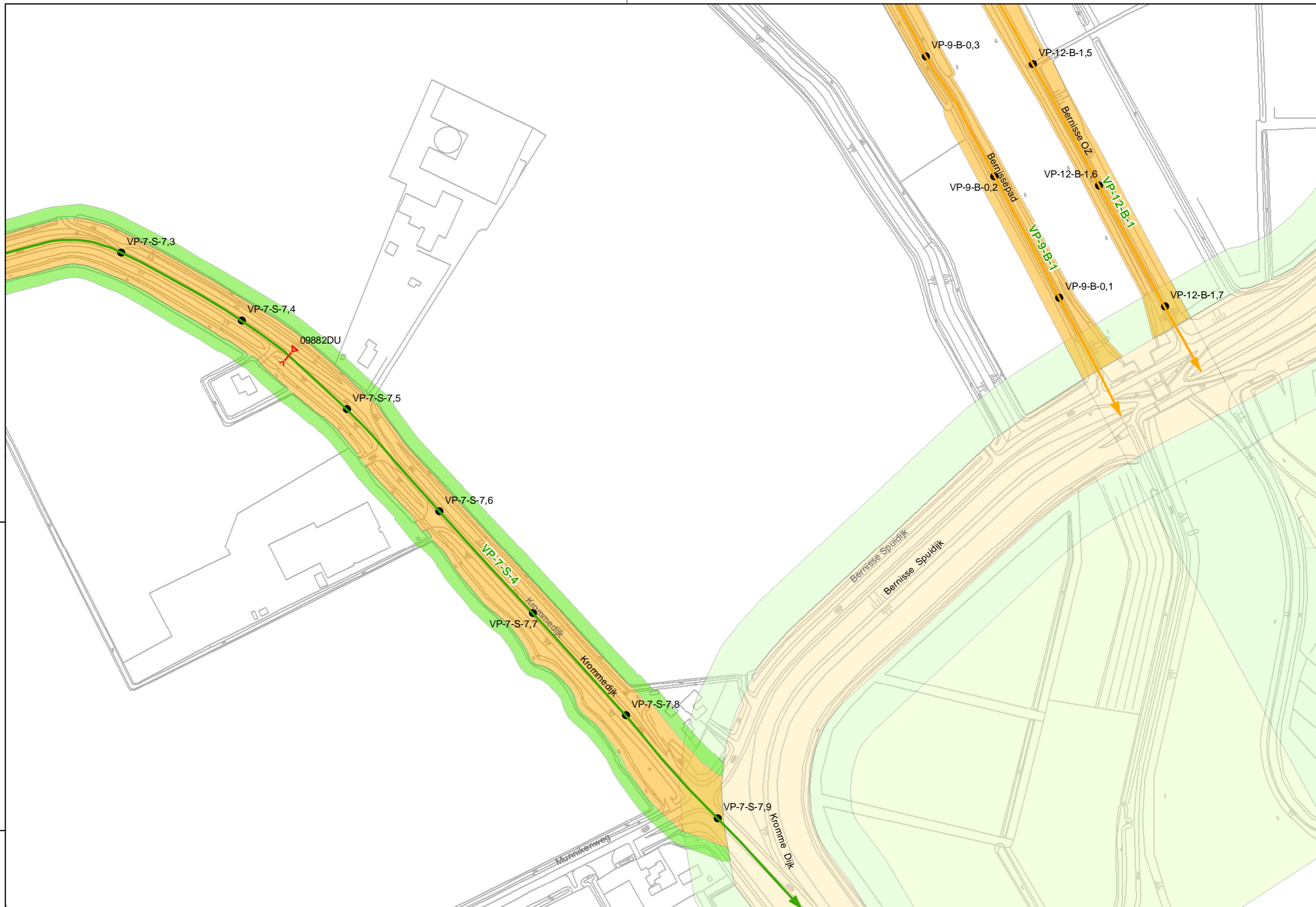

Referentie: 11038G01

Schaal: 1:2.500

Auteur: C.P. van Putten

Regio: Voorne Putten

Blad: 55 van 59

G. van der Kolk



waterschap  
Hollandse  
Delta

waterschap Hollandse Delta

Handelsweg 100 Postbus 4103 2980 GC Ridderkerk  
tel. 088 9743000 fax 088 9743001 www.wshd.nl info@wshd.nl

Legger regionale waterkeringen  
16-08-2012

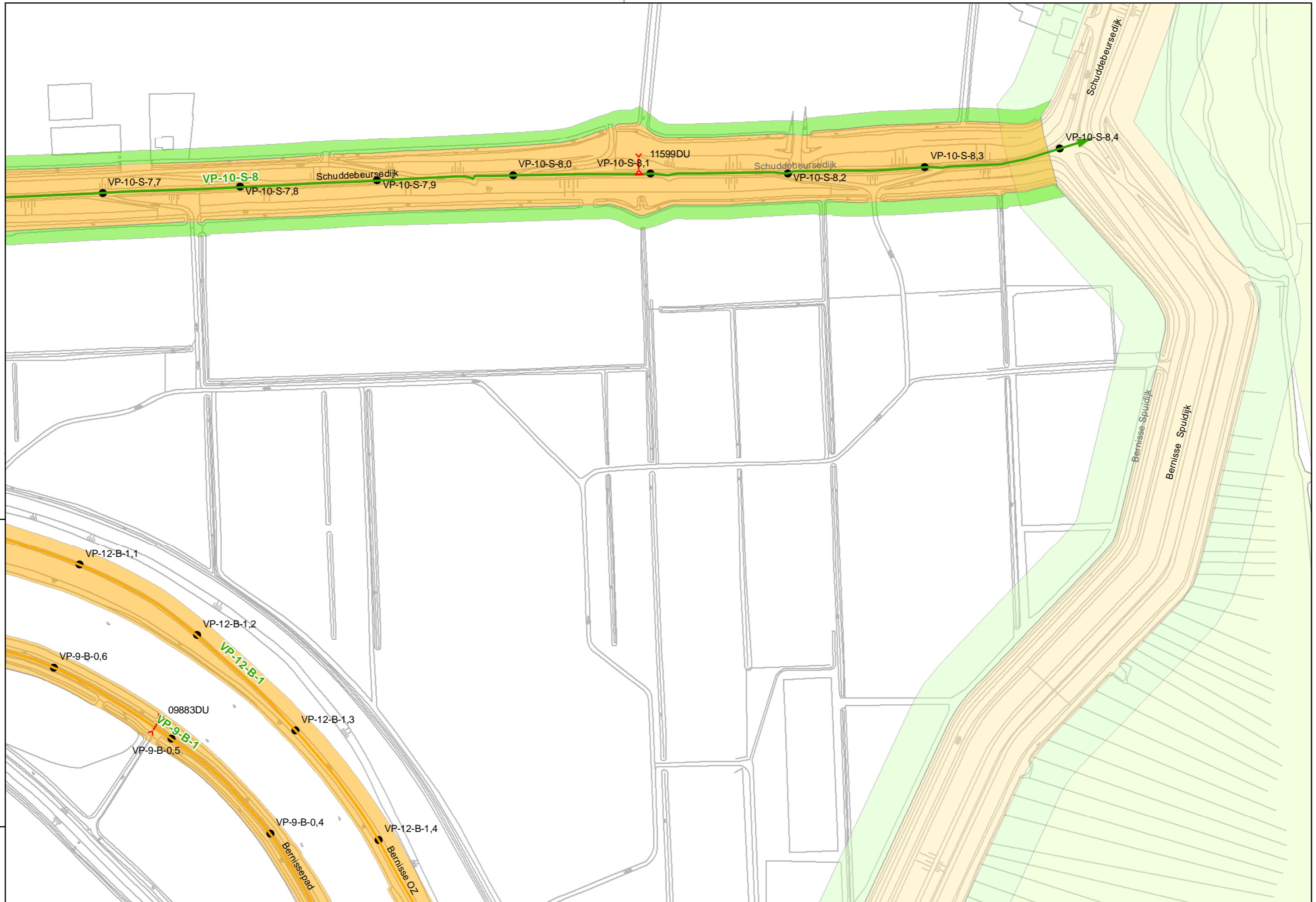

Referentie: 11038G01

Schaal: 1:2.500

Auteur: C.P. van Putten

Regio: Voorne Putten

Blad: 56 van 59

G. van der Kolk





waterschap  
Hollandse  
Delta

waterschap Hollandse Delta

Handelsweg 100 Postbus 4103 2980 GC Ridderkerk  
tel. 088 9743000 fax 088 9743001 www.wshd.nl info@wshd.nl

Legger regionale waterkeringen  
16-08-2012



Referentie: 11038G01

Schaal: 1:2.500

Auteur: C.P. van Putten

Regio: Voorne Putten

Blad: 57 van 59

G. van der Kolk



waterschap  
Hollandse  
Delta

waterschap Hollandse Delta

Handelsweg 100 Postbus 41103 2980 GC Ridderkerk  
tel. 088 9743000 fax 088 9743001 www.wshd.nl info@wshd.nl

Legger regionale waterkeringen  
16-08-2012



Referentie: 11038G01

Schaal: 1:2.500

Auteur: C.P. van Putten

Regio: Voorne Putten

Blad: 58 van 59

G. van der Kolk



waterschap  
Hollandse  
Delta

waterschap Hollandse Delta

Handelsweg 100 Postbus 41103 2980 GC Ridderkerk  
tel. 088 9743000 fax 088 9743001 www.wshd.nl info@wshd.nl

Legger regionale waterkeringen  
16-08-2012

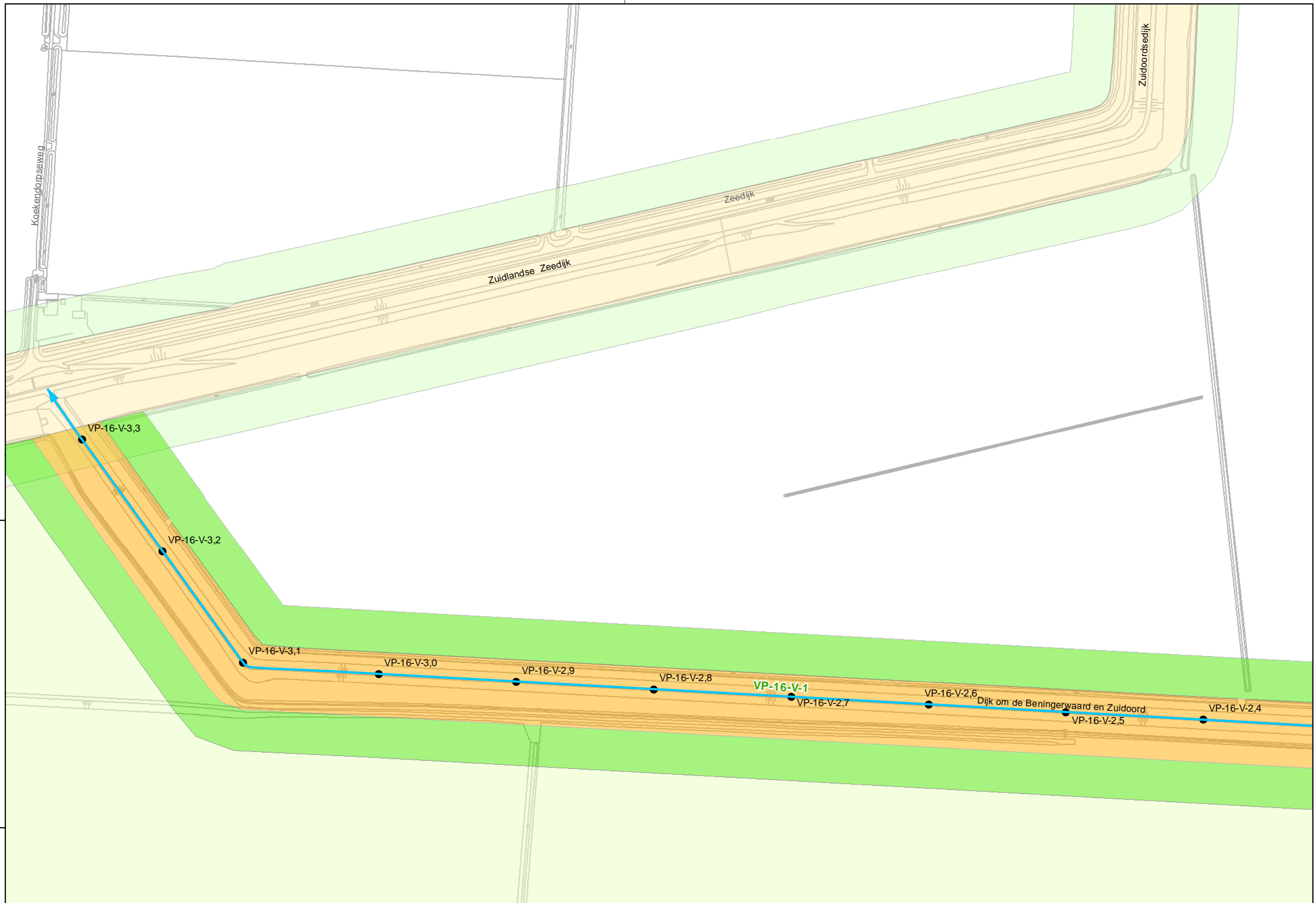

Referentie: 11038G01

Schaal: 1:2.500

Auteur: C.P. van Putten

Regio: Voorne Putten

Blad: 59 van 59

G. van der Kolk

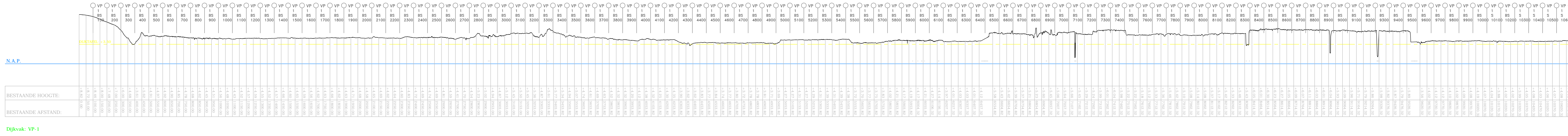

Dijkvak: VP-1

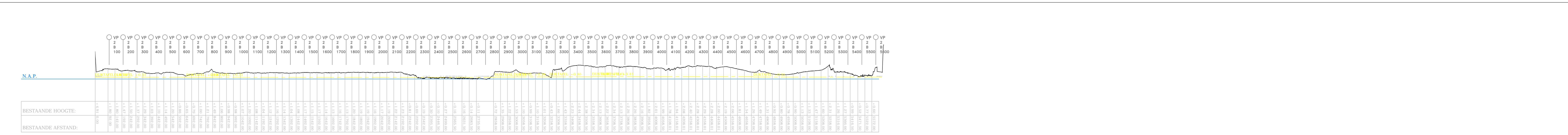
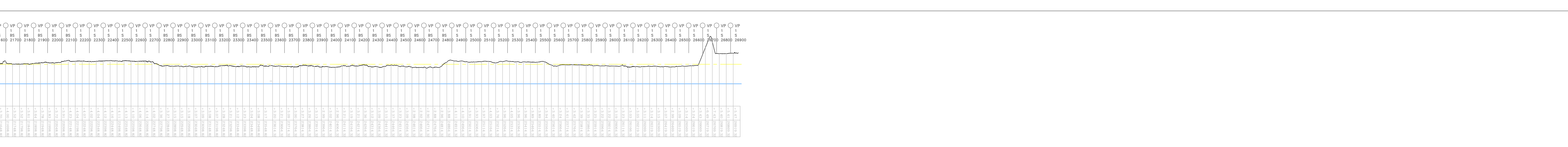
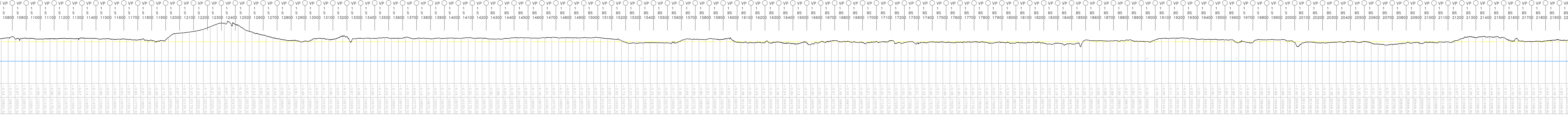

Dijkvak: VP-2



Dijkvak: VP-3

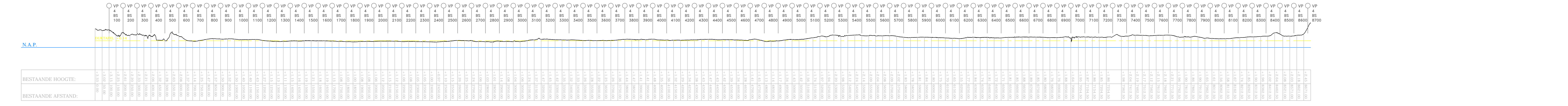

Dijkvak: VP-4

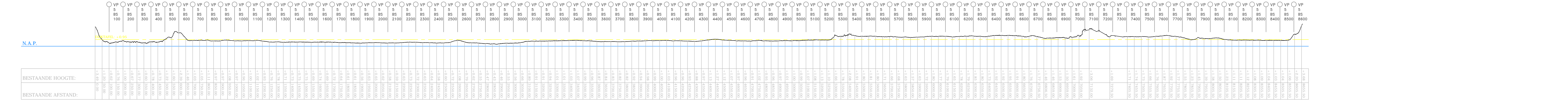

Dijkvak: VP-5



Dijkvak: VP-6

**Legger regionale waterkeringen**  
Lengteprofielen Regio Voornse Putten

Waterschap  
Hollandse  
Delta

Versie : 27-11-2012  
Schaal : 1:10000 1:250  
Project :  
Blad 1 van 2

Behoort bij :  
Referentie : 11038A03  
Auteur : C.P. van Putten

Hanselaanweg 100 Postbus 4103 2580 GC RIJNSDIJK  
tel. 088 - 974 30 00 fax 088 - 974 30 03 www.hollandse-delta.nl

Tegengedrukt onder voorbehoud. Copyright © Kadaster, Apollon

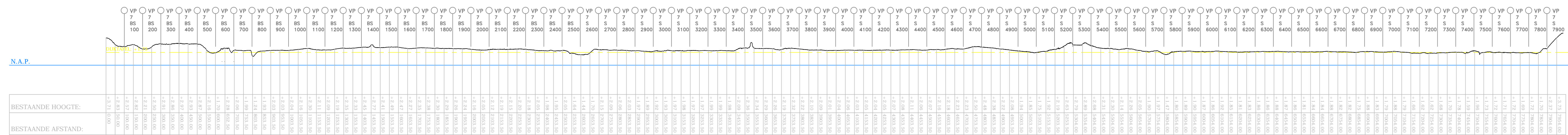

Dijkvak: VP-7

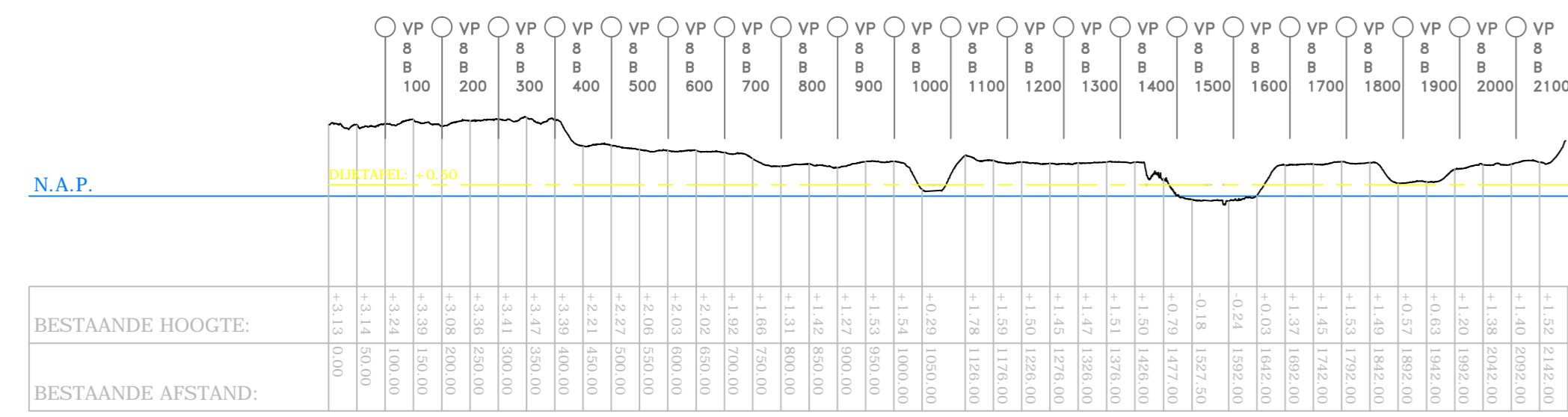

Dijkvak: VP-8

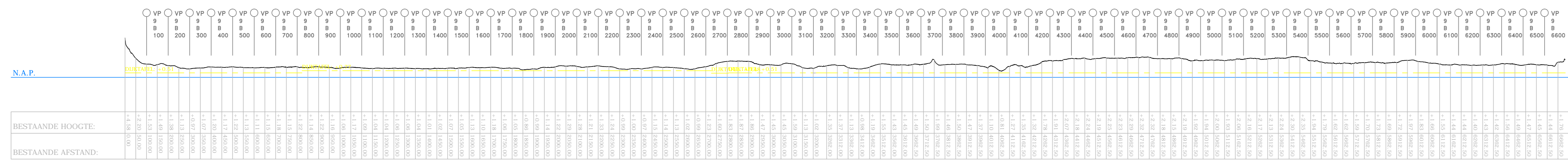

Dijkvak: VP-9

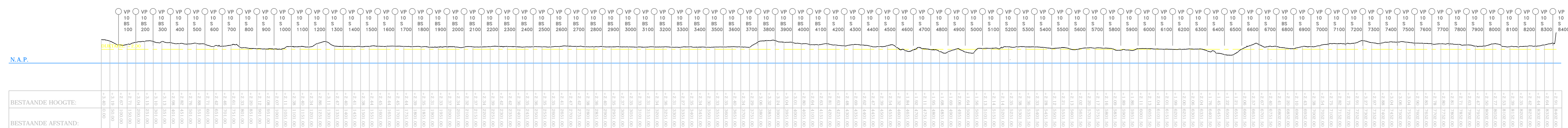

Dijkvak: VP-10

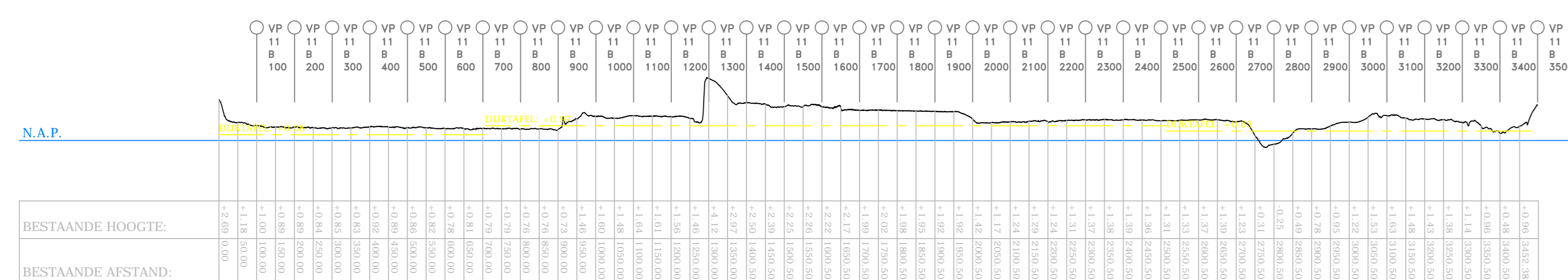

Dijkvak: VP-11

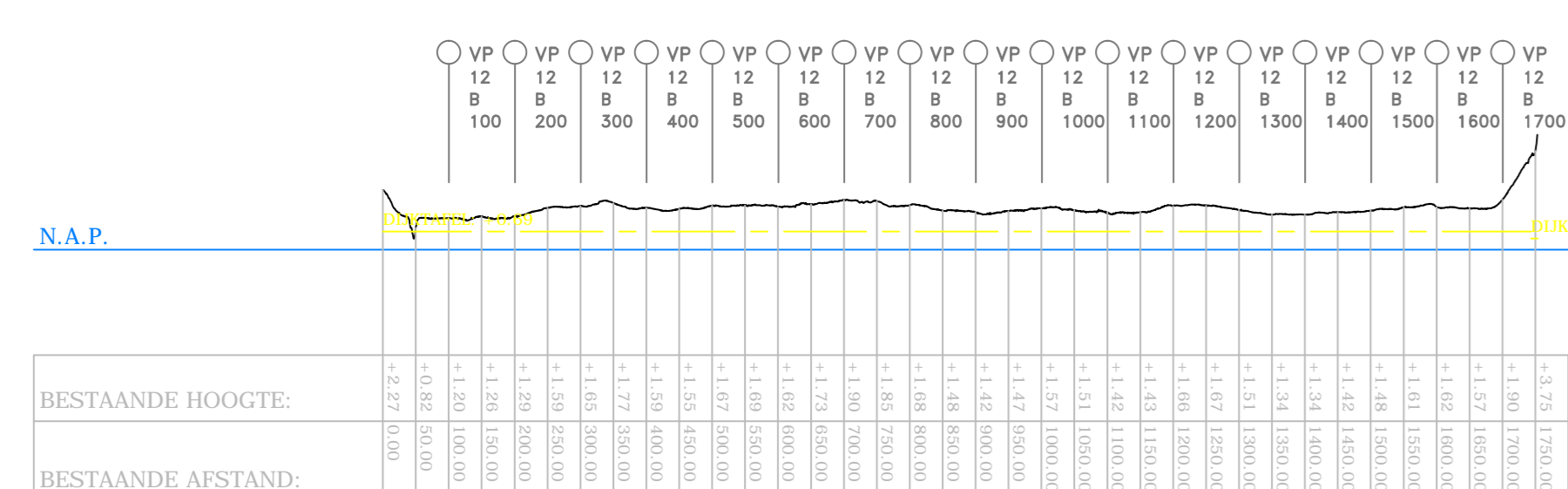

Dijkvak: VP-12

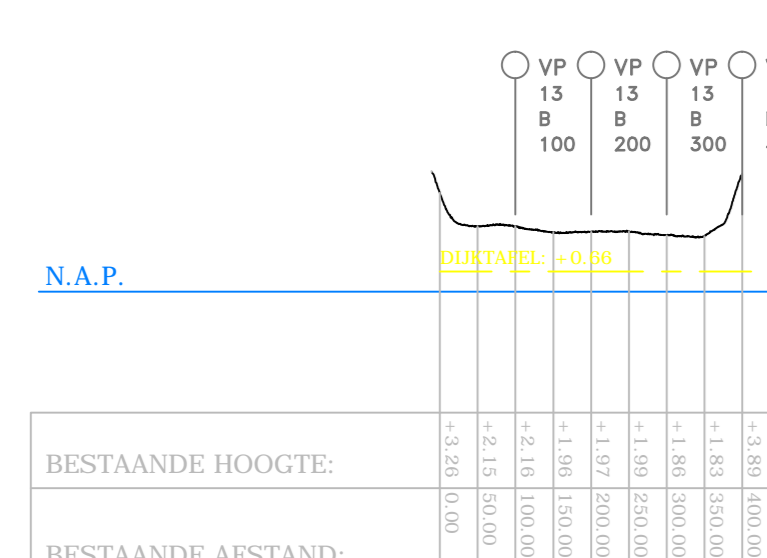

Dijkvak: VP-13

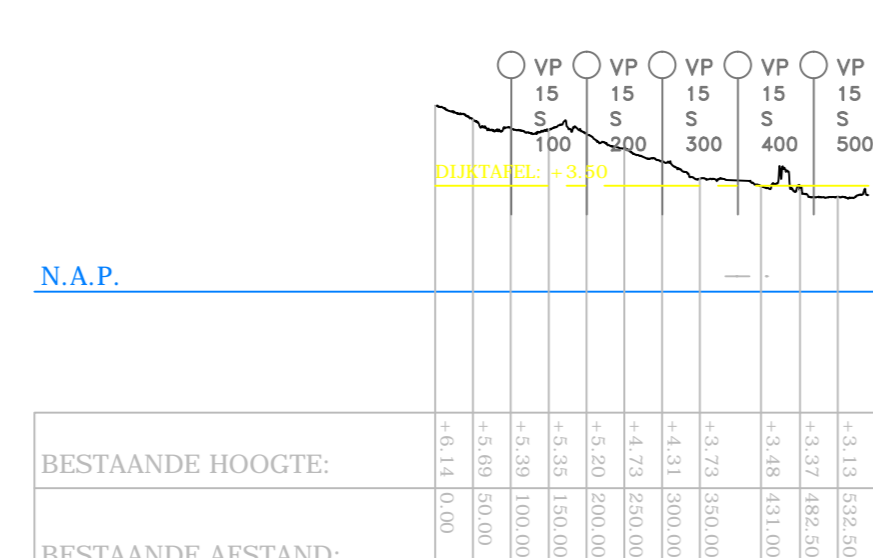

Dijkvak: VP-15

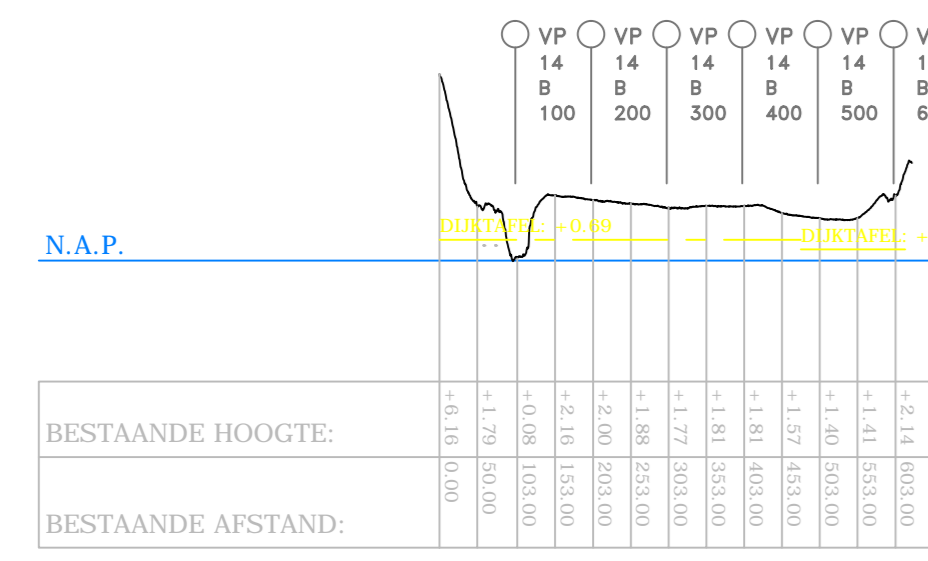

Dijkvak: VP-14

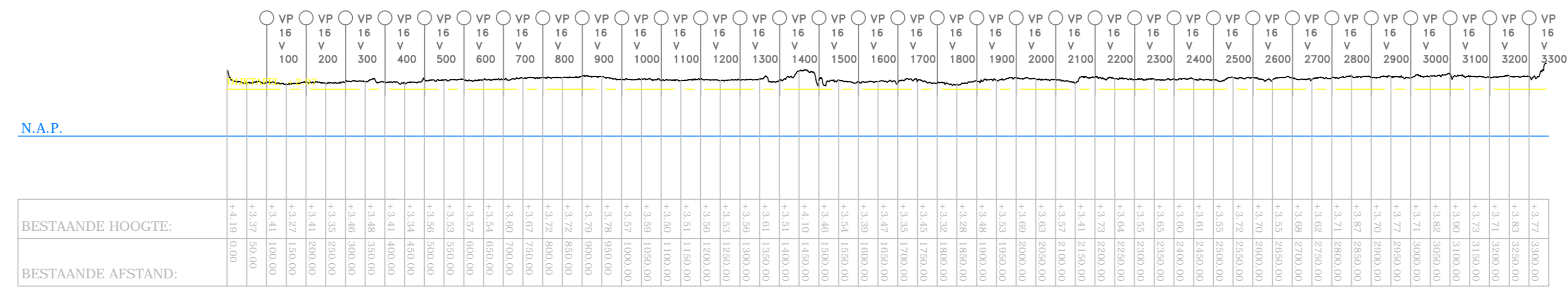

Dijkvak: VP-16

**Legger regionale waterkeringen**  
 Lengteprofielen Regio Voorne Putten

Waterschap  
**Hollandse Delta**

Versie : 27-11-2012  
 Schaal : 1:10000 1:250  
 Project :  
 Blad 2 van 2

Behoort bij :  
 Referentie : 11038A03  
 Auteur : C.P. van Putten

Hanzeleweg 100 Postbus 4103 2580 GC ROTTERDAM  
 tel. 088 - 974 30 00 fax 088 - 974 30 03 www.hollandse-delta.nl

Fotografische voorgrond Copyright © Kadaster, Apeldoorn